















SPD stemmt sich gegen die Vorwürfe Geißlers

Glotz legt Dokumentation vor: „Ich lasse mich nicht reizen“

STEFAN HEYDECK, Bonn Die SPD will sich auf breiter Front massiv gegen die Vorwürfe von CDU-Generalsekretär Heiner Geißler zur Wehr zu setzen versuchen. Sie fñhlt sich durch die am vergangenen Sonntag von Bundeskanzler Helmut Kohl im Fernsehen erhobene Anschuldigung, es gebe bei der SPD einen „primitiven Anti-Amerikanismus“, tief betroffen und verunglimpft. Bei dieser Auseinandersetzung setzt die SPD auf die von Bundesgeschäftsfñhrer Peter Glotz gestern vorgestellte Dokumentation „Die Methode Geißler“. Denn, so erklãrt Glotz (Ich lasse mich nicht reizen) gestern mit erregter Stimme, der Kanzler habe sich damit „zum Sprachrohr der gñtigen Strategien seines Generalsekretãrs machen“ lassen. Zugleich gab er den Hinweis, er wolle nicht die „ganze Union“ mit Geißler „in einen Topf werfen“.

verbundene mit dieser Kritik drohe er der Union an, die SPD werde sie „voll annehmen“, wenn sie im Bundestagswahlkampf eine „große Debatte“ über die deutsche Außenpolitik fñhren wolle. Es werde Geißler nicht gelingen, „mit ideologischen Spiegelfechtereien“ davon abzulenken, daß die Bundesregierung „gegen ihren Außenminister“ das Gewicht der Bundesrepublik Deutschland „in der Welt immer mehr schmãler“.

„DDR“ stellt Vogel heraus

Mehr Bewegungsspielraum im Reiseverkehr möglich?

DW/hrk Berlin Die „DDR“-Zeitungen haben am Freitag an herausragender Stelle über das Treffen zwischen SPD-Fraktionschef Hans-Jochen Vogel und dem „DDR“-Staats- und Parteichef Erich Honecker berichtet. In vollem Umfang wurde eine gemeinsame Erklärung abgedruckt, in der sich die Gesprächspartner übereinstimmend für die Beendigung des Wettrüstens auf der Erde und im Weltraum ausgesprochen hatten. Auf Innenseiten berichteten die Zeitungen auch von einer Pressekonferenz Vogels, auf der er Honeckers positive Äußerungen zur Entwicklung des innerdeutschen Reiseverkehrs wiedergegeben hatte.

lichkeiten intensiver genutzt werden können.“

Gestern wurde der Senat von SPD-Seite über die Punkte unterrichtet, die sich in dem Gespräch auf Berliner Belange bezogen. Die Hoffung auf eine möglicherweise günstige Entwicklung für westliche Wünsche an humanitären Bereich knüpft sich an die Bemerkungen Vogels in der Ständigen Vertretung.

Vom Berliner Senat und der Opposition gleichermaßen war vor allem immer wieder moniert worden, daß es die Bundesregierung im Sommer 1984 versãumt hatte, die für Bewohner der grenznahen Kreise zur „DDR“ geltenden Erleichterungen auch für West-Berliner durchzusetzen: Die Möglichkeit der Übernachtung mit einem Tagesvisum sowie die Gültigkeit des sogenannten Mehrfachchens für sechs Monate statt nur eines Vierteljahres.

Vertriebenen-Bund richtet kritische Fragen an den Bundespräsidenten

Czaja vermißt konkrete Aussagen zum Recht auf Heimat / „Mißverständnisse aufklären“

GERNOT FACIUS, Bonn Bundespräsident Richard von Weizsäcker ist von Präsidenten des Bundes der Vertriebenen (BdV), Herbert Czaja (CDU), indirekt gebeten worden, „Mißverständnisse“ im Zusammenhang mit der Rede des Staatsoberhauptes zum 8. Mai rasch aufzuklären. In einem Beitrag für den „Deutschen Ostdienst“ des BdV, der noch vor der durch die Wochenzeitung „Der Schlesier“ entfachten Kontroverse geschrieben worden ist, bedauert Czaja, daß Weizsäcker auf klare Aussagen über die Verwirklichung des Rechts auf Heimat verzichtet habe. Der Präsident des Vertriebenenverbandes vermeidet es, anders als der Autor der „Schlesier“-Attacke, öffentlich Vorwürfe gegen Weizsäcker zu erheben, er kleidet seine Kritik in einer mit Differenzierung bemühten Weise in eine Reihe konkreter Fragen.

Duarte von US-Kongreß enttäuscht

Fortsetzung von Seite 1 Jose Napoleon Duarte, der christdemokratische Präsident, dem selbst bei den konservativen Vertretern der oberen Mittelklasse Ansehen, die heute nicht mehr in dem kontroversen rechten Politiker Roberto D'Aubouissio ihre Hochnachtung sehen. Das Leben pulsiert auch nachts herrscht Autovekehr auf den Straßen. Man spñrt die intensive amerikanische Wirtschaftshilfe, die zwischen 300 und 400 Millionen Dollar im Jahr erreicht. Die Regierung läßt Stumwiel abreißen und neue Wohnungen bauen. Das wirtschaftliche Wachstum betrug letztes Jahr fast zwei Prozent. Die Grundstückspreise steigen gewaltig.

Bischöfe wegen Eintretens für Boff gerügt

Der Apostolische Nuntius in Brasília, Carlos Furno, hat die brasilianischen Bischöfe zur Ordnung gerufen, die gegen das vom Vatikan ausgesprochene Schweigegebot für Leonardo Boff protestiert hatten. Zehn Bischöfe Brasiliens hatten am 10. Mai in einer gemeinsamen Erklärung betont, die dem Verfechter der Befreiungstheologie aufgelegte Schweigefrist sei „kaum mit dem Evangelium vereinbar“, sie verstöße gegen die „Menschenrechte und die Freiheit der theologischen Forschung“. Furno verwies in Telefongesprächen mit den zehn Bischöfen darauf, daß die Sanktion gegen den Franziskaner-Pater Boff in voller Machtbefugnis des Vatikans verhängt wurde.

Regierung weist Thesen Bahrs über SDI zurück

SPD-Politiker spricht von „Kampf- und Waffenprojekten“

Jürgen Todenhöfer, Er war Bahr „bewußte Irrefñhrung der deutschen Bevölkerung“ vor. Todenhöfer widersprach der Bahrschen Verwendung des Terminus „Waffe“ im SDI-Kontext und wies darauf hin, daß man sich mit den Weltraumsystemen „nur gegen anliegende Atomraketen verteidigen, jedoch keineswegs Ziele auf der Erde angreifen“ könne. Der CDU-Politiker hielt Bahr vor, ob denn die Deutschen durch den 2. Weltkrieg „für alle Zeit das Recht verspñrt haben, sich vor sowjetischen Atomraketen zu schützen“. Mit solchen Argumenten mache sich die SPD immer mehr zur pro-sowjetischen Anti-Amerika-Partei, die gegenüber der Sowjetunion eine Politik der vorbeugenden Unterwerfung betreibt.

Kritik an Schäuble

Rundfunkrat aus dem Kanzleramt bereitet Union Niederlage

Medienpolitiker der Union grollen dem Bundeskanzleramt, speziell Minister Wolfgang Schäuble. Hintergrund der Verstimmung: Ausgerechnet der von Schäuble zur Wiederwahl als Rundfunkratsmitglied des Deutschlandfunks vorgeschlagene Ministerialdirigent Hermann Freiherr von Richthofen hatte am Dienstag mit seiner Stimme den Ausschlag gegeben, daß in dem Aufsichtsgremium die von Gerhard Reddemann (CDU) vorgeschlagene Absetzung der Programmreform-Diskussion abgelehnt wurde. Statt dessen verabschiedete der Rundfunkrat gegen das Votum der Unionsvertreter eine Entscheidung, die Intendant Richard Becker (SPD), dessen Amtsfñhrung seit langem kritisch verfolgt wird, weitgehend freie Hand in der Frage einräumt, welche Änderungen am Programmchema vorgenommen werden.

Advertisement for real estate featuring the headline 'Erfüllen Sie sich einen Traum' and 'Die unvergleichbare Kapitalanlage'. It includes a large photograph of a building and contact information for 'INVESTOR TREUHAND'.





ITALIEN / Nach der Wahl atmet die Wirtschaft auf

Vorrang für Stabilitätspolitik

GÜNTHER DEPAS, Mailand

Der Sieg der fünf Regierungsparteien in den Kommunal- und Regionalwahlen hat die italienische Wirtschaft hörbar aufatmen lassen.

Das Wahlergebnis macht es den Regierungsparteien jetzt leichter, ihre Stabilitätspolitik voranzutreiben.

Abbau des Etatdefizits

Bis zu den Resultaten der Kommunal- und Regionalwahlen stand es in den Kreisen der Koalition nicht fest, wie auf diese Herausforderung der Kommunisten und der von ihnen kontrollierten Gewerkschaft CGIL reagiert werden sollte.

Auch in anderen wirtschaftspolitischen Bereichen wird das Wahlergebnis Folgen haben. Deutlich ausgesprochen hat dies der eigentliche Gewinner dieser Wahl, der Generalsekretär der christlichen Demokraten, Chiriaco De Mita.

Die Zusammenhänge vor Augen, wollen die zwei Stabilitätsparteien, die christlichen Demokraten und die Republikaner, schon in den nächsten Wochen eine Kurskorrektur in der Haushaltspolitik durchsetzen.

Alle Parteien sind sich mittlerweile einig darin, daß die Zügel wieder fester angezogen werden müssen.

Das Wahlergebnis macht es den Regierungsparteien jetzt leichter, ihre Stabilitätspolitik voranzutreiben.

Dabei sind sich alle Beteiligten im klaren darüber, daß keine Zeit mehr zu verlieren ist.

Sollte es der Regierung nicht gelingen, die Ausgaben zu bremsen, wird nach Ansicht von Experten das Haushaltsdefizit in diesem Jahr das Bruttoinlandsprodukt überschreiten.

Zu hohe Zinsen

Das durch die Verschuldung hervorgerufene hohe Zinsniveau macht Italien mit den Vereinigten Staaten vergleichbar.

Es geht dabei um immeten 1,5 Mrd. Franc. Dies ist der Negativsaldo, den die inzwischen aus der BPGF ausgesonderte Finanzgesellschaft FIMES in ihrer Bilanz für 1984 ausweist.

ISRAEL / Im April haben sich die Lebenshaltungskosten um fast 20 Prozent erhöht

Entwicklung der Exporte enttäuscht

EPHRAIM LAHAV, Jerusalem

Mit Bestürzung vernahm die Regierung wie auch Öffentlichkeit die Meldung des Statistischen Zentralamtes: Im April ist der Lebenshaltungskostenindex um 19,4 Prozent gestiegen.

Zwar hat es derart hohe Inflationsraten schon gegeben, aber diesmal überstieg das Ausmaß die Berechnungen fast aller Experten.

Dieser „niederschmetternde Index“, wie ihn die Zeitung „Ma Ariv“ nannte, zeigte, daß die Regierung nicht mehr Herr der Lage in der Wirtschaft ist.

Die Kritik des Blattes stütze sich auf, allzu bekannte Tatsachen. Die guten Vorsätze, mit denen die Regierung der nationalen Einheit den Kampf gegen die Wirtschaftskrise aufgenommen hat, sind bisher an dem Widerstand einzelner Interessengruppen gescheitert.

des Jahres mit 1,251 Mrd. Dollar um 5,5 Mill. niedriger lagen als im letzten Drittel des Vorjahres.

Jetzt geht es um das kurzfristige Ziel, dem Abwärtstrend Einhalt zu gebieten. Die Regierung wird Sonntag eine Reihe von Sofortmaßnahmen beschließen.

Gleichzeitig beschließt die Regierung eine Verringerung der Einkommensteuer für Arbeitnehmer in Exportbetrieben.

AUTOMARKT

Belebung in Frankreich

J. Sch. Paris

Der französische Automarkt hat sich im April etwas belebt. Die Zahl der Pkw-Zulassungen stieg gegenüber dem gleichen Vorjahresmonat um 2,6 Prozent.

Aber von dieser noch bescheidenen Konjunkturbelebung profitierten vor allem die ausländischen Wagen. Ihr Zulassungsaufstieg erreichte im April 37,46 Prozent.

Empfindliche Absatzverluste verurteilte Renault auf seinem heimischen Markt. Im April waren es gegenüber dem entsprechenden Vorjahresmonat 16,5 Prozent.

KREDITE

Zinssenkung dank Franc-Stärke

J. Sch., Paris

Die französischen Banken haben angekündigt, ihren Basiszins (Prime Rate) von 11 1/2 auf 11 Prozent zu erniedern.

Die verhältnismäßig bescheidene Kreditverbilligung, die sich aus der Basiszinssenkung ergibt, begründen die Banken damit, daß sie wegen gestiegener Risiken vorsichtiger disponieren müssen als die Regierung wünscht.

Die Zinssenkung ist wegen der relativ starken Position des Franc insbesondere gegenüber der D-Mark möglich geworden.

FRANKREICH / Fehlspekulationen beenden Karriere eines angesehenen Bankiers

„Börsenphantom“ vor dem Kadi

JOACHIM SCHAUFUSS, Paris

Das Ende der spektakulären Karriere des französischen Bankiers Jean-Louis Gendry dürfte jetzt von der Pariser Strafkammer besiegelt werden.

Es geht dabei um immeten 1,5 Mrd. Franc. Dies ist der Negativsaldo, den die inzwischen aus der BPGF ausgesonderte Finanzgesellschaft FIMES in ihrer Bilanz für 1984 ausweist.

Rüstungssektor von Matra vor der Nationalisierung.

Möglicherweise hat man ihm das im Regierungslager sehr überlegenem. Jedenfalls übernahm im letzten Jahr die staatlichen Banken die Kontrolle der FIMES.

Dabei hatte sich Gendry große Reputation als „Phantom der Pariser Börse“ erworben. War es ihm doch kurz vor der sozialistischen Verstaatlichung gelungen, durch heimliche Börsenkäufe der Matra-Gruppe die Aktienmehrheit an dem Verlagshaus Hachette zu beschaffen.

Morgenthau redivivus

Fortsetzung von Seite 7

hinnehmen würde. Weder die Ernährungs- noch die Wohnverhältnisse auf einer in der Rückschau so romantisch wirkenden Ritterburg würde ein Sozialist heute hinnehmen.

Daß eine solche Entwicklung unsere Umwelt radikal verändert und für uns selbst völlig neue Daten setzt, versteht sich von selbst.

Wir trauern um unseren Mitarbeiter Herrn Dipl.-Kaufmann Kurt Römbke der am 12. Mai 1985 im Alter von 57 Jahren plötzlich verstorben ist.

KUNSTAUKTION in Düsseldorf am 22. Mai 1985 ab 15 Uhr. Gemälde 19./20. Jahrhundert, Antiquitäten, Silber, Orientteppiche, Porzellan, Mobilfahrräder.

FINANZWEISE GIRMES-WERKE AKTIENGESELLSCHAFT. Wertpapier-Kenn-Nummern 587900, 587902 und 587904. Tagesordnung: 1. Vorlage des festgestellten Jahresabschlusses...

Banpraxis-Erfahrung. Freiberufl. gutachterl. Tätigkeit: Gebäudeschäden, Bauschadensphysik/-sanierung, Schadenanalysen, Beratung, Kostentr. Info, Raum NRBW.

Tiger- u. Eisbärteil n. pers. Kopf v. Privat. Tel. 0 90 43 / 38 54. VERSCHIEDENES. Sportstudiosbesitzer u. selbst. IBM-Malder, 30/176, gesch. verm., topfit, sucht Sie, bis 30, schlank, m. Herz u. Nerven, engl. Konsum, se. 200, für Frau-Ökolog. u. Urbanisat. Bildwissenschaften werden prompt beantwortet. unter 11 2073 an WELT-Verlag, Postfach 10 06 64, 4300 Essen.

Sind Sie „obstweckerhaft“? Lieben Sie den Ruffe-Sport? Ich (weibl.) suche Partner(in) für Internat. Rallye-Lauf, Bestingung: Alter ab ca. 30 J., zuverlässig, sportl., gesund, engl.-Konn., bereit, Geld zu investieren u. gute Kenntnisse in allem, was mit Auto zu tun hat. Nur ernsthaft interessierte Zuschriften mit Angaben zur Person unter 2 2100 an WELT-Verlag, Postfach 10 06 64, 4300 Essen.

SCHARPF-ALARM. Das drahtlose, installationsfreie SCHARPF-Funkalarmsystem für Einfamilienhäuser, Etagenwohnungen, Geschäfts- und Fabrikationsräume.

TIERMARKT. Deutsche Doggenwelpen schwarz, 7 Wochen. T. 02 01 / 26 09 13. Rhodesien Ridgeback der Hund nicht für jedermann, Welpen aus dem Zwinger „Nasibu“ abzugeben. Tel. 0 41 62 / 63 91 od. 78 48. Puli-Welpen schwarz (ang. Herkunft), mit Stammbaum zu verk. Tel. 02 31 / 46 25 84. Bulterrierhüde 7 Wo. alt, aus engl. Spitzenverbindung mit bester Veranlagung, abzugeben. Tel. 04 41 / 20 19 78.

Wir arbeiten an den Gräbern der Opfer von Krieg und Gewalt für den Frieden zwischen den Menschen für den Frieden zwischen den Völkern. VOLKS BUND DEUTSCHE KRIEGSGRÄBERFÜRSORGE. WERNER-HILPERT-STRASSE 2 3500 KASSEL. POSTSHECKKONTO FRANKFURT/AM 4300-60 BLZ 50010060.

Aktion Saubere Landschaft e. V. Godesberger Straße 17, 5300 Bonn. Illustration einer Person, die Müll in einen Korb wirft.

HAGEDA / „Bisher einmaliger Rabattwettbewerb“

Verfall des Rohertrags

HARALD POSNY, Düsseldorf
Realer Umsatzzuwachs von gut drei Prozent, im Rahmen der staatlichen Großhandelssteuer bedingte Absenkung der Handelsspanne...

der Übernahme eines Unternehmens im Siegerland - die Umsatzentwicklung als befriedigend angesehen.

Zuvor durch vielfache Anstrengungen angesammelte Erträge wurden im Jahresverlauf restlos aufgezehrt. Als Gegenmaßnahme gegen den Ertragsverfall werden seit Jahresbeginn Maßnahmen getroffen...

Marktentwicklung und außerordentliche Belastungen im Zusammenhang mit dem Bau und Umzug in neue Betriebe, Bürogebäude führten trotz geringerer Aufwendungen für die rund 700 Mitarbeiter zu einem Jahresfehlbetrag von 0,81 (0,76) Mill. DM...

Für regionale Preisempfehlungen

Wz. Berlin
Zusammen mit der Nordmeide GmbH, Bremen, haben 26 Fachhändler die „Nordmeide-Spectra-Mittelstandskreis-Gesellschaft...“ gegründet.

Der Hersteller hat sich gegenüber dem Händlerkreis verpflichtet, ein exklusives Nordmeide-Programm (Farbfernseher, Videorecorder und HiFi-Geräte) unter dem Markennamen „Spectra“ anzubieten.

Basis der Vereinbarung ist die im Kartellgesetz verankerte Mittelstandsempfehlung, die innerhalb des Mittelstands empfohlene Preise erlaubt.

ABC-Daus auf Expansionskurs

Über ein erfolgreiches Geschäftsjahr 1984 berichtet die Arab Banking Corporation-Daus & Co GmbH, Frankfurt, an deren 1984 von 50 auf 60 Mill. DM erhöhten Kapital mit 94 Prozent die Arab Banking Corporation, Bahrain, mit mehr als 1,1 Mrd. Dollar Eigenmitteln eine der führenden international tätigen arabischen Banken beteiligt ist.

Durch Ausweitung aller Geschäftsbereiche (Emissions- und Börsengeschäft, Geldmarktgeschäft, Finanzgeschäft und Beratung, Kreditgeschäft und die neu aufgebaute Auslandsabteilung) sei eine Ertragssteigerung erreicht worden.

Nach der Neuordnung Anfang letzten Jahres hat die Bank, die jetzt als Clearing-Stelle arabischer Banken und Finanzinstitutionen fungiert, kräftig expandiert.

NAMEN

Dr. Hartmut H. Kunstmann, bisher Vorstandssprecher der Erba AG, Erlangen, ist zum Vorsitzenden des Vorstandes bestellt worden.

cherung AG, Köln, ist zum stellvertretenden Vorstandsmitglied der Kölnische Hagel-Versicherung AG bestellt worden.

Walter Hakenberg, Sprecher der Geschäftsführung der Klöckner Durilit GmbH, Osnabrück, wurde zum Vorsitzenden des Vorstandes des Wirtschaftsverbandes Naturstein-Industrie e. V., Bonn, gewählt.

DEUTSCHE BUNDESPOST / Gutachter: Leistungsspektrum „aktiv vermarkten“

Veränderten Strukturen anpassen

PETER JENTSCH, Bonn
Die Post soll sich veränderten Marktstrukturen durch eine neue Strategie anpassen und nach etwa zehn Jahren ihr Kostenniveau um jährlich rund 2,1 Mrd. DM (Basis 1983) senken können.

genwirtschaftlichkeit des Postdienstes sichergestellt und verlorenen Marktanteile zurückgewonnen werden.

Die Senkung des Kostenniveaus soll insbesondere durch den wirtschaftlicheren Einsatz von Technik und damit durch Personalabbau in Form von Verzicht auf Neumstellungen bei natürlicher Fluktuation erreicht werden.

Eindeutig sprechen sich die Gutachter gegen eine „forcierte, inflationäre Gebührenpolitik“ mit dem Hinweis aus, dadurch würden im Briefdienst Substitutionsformen entstehen, die das Volumen sinken ließen.

dort zu empfehlen, wo die Gebührenverluste in keinem angemessenen Verhältnis zum Aufwand stehen und Volumenverluste kaum zu erwarten sind.

Im einzelnen empfiehlt das Gutachten eine engere Kooperation der Post mit Marktpartnern wie der Bundesbahn, der Luftansa oder privaten Speditionen, um Kunden komplette Lösungen ihrer Logistikprobleme anbieten zu können.

UNTERNEHMEN UND BRANCHEN

Vom Hagel verschont

Düsseldorf (Py.) - Die zur Colonia-Gruppe gehörende Kölnische Hagel-Versicherung-AG, Köln, ist dank nicht vorhandenen direkten Geschäfts im Raum München vom dortigen Sommer-Hagelunwetter 1984 nur auf dem Rückversicherungsweg betroffen worden.

Kienbaum baut aus

Düsseldorf (J.G.) - Die Kienbaum-Unternehmensgruppe, Gummersbach, hat ihre Beratungsaktivitäten in Skandinavien ausgebaut.

Bosch-Erweiterung

Stuttgart (nl.) - Die Bosch-Firmengruppe, Stuttgart, setzt die Erweiterung ihrer Fertigungskapazitäten auf dem Gebiet der Einspritztechnik zielstrebig fort.

an Investitionen eingeplant. In diesem Zusammenhang wird im Bamberger Werk die Nutzfläche beinahe verdoppelt.

Leitungsbau-Auftrag

Düsseldorf (J.G.) - Die Mannesmann-Konzerngesellschaft Anlagenbau Arabia Ltd., Al Khobar, hat im Konsortium mit der Consolidated Contractors International Company, Riyadh, in Saudi-Arabien den Auftrag erhalten, die östliche Hälfte einer zweiten 1200 km langen 56-Zoll-Erdleitung vom Arabischen Golf zum Roten Meer zu verlegen.

BANKHAUS LAMPE / Kein Gedanke an Verkauf - Zinsunabhängiges Geschäft wächst

Ertragsjuwel in der Oetker-Kette

HARALD POSNY, Düsseldorf
„Herr Rudolf August Oetker streht keinerlei Veränderungen der Beteiligungsverhältnisse an.“

Das Schwergewicht der Kreditmassen liegt in Größenordnungen zwischen 3 und 5 Mill. DM, und dies - risikomindehrend breit gestreut - zu je einem Viertel im Dienstleistungs- und Handelssektor.

Dem erklärten Ziel, das zinsunabhängige Geschäft auszubauen, kam man 1984 deutlich näher.

Zins- und Provisionsüberschuss sowie die erneut gestiegenen Erträge aus dem Eigenhandel erlauben der Bank, eine umfassende Vorsorge für Inlands- und Auslandsrisiken zu machen.

schuß von 13 (13,5) Mill. DM gehen 10 (9,6) Mill. DM an die Eigentümer, 3 (4) Mill. DM in die Rücklagen.

Table with 3 columns: Item, 1984, +/- %

TEXTILVEREDLUNG / Plus durch modische Stoffe

Auch 1985 optimistisch

INGE ADHAM, Frankfurt
Die insgesamt 335 Unternehmen der Textilveredelungsindustrie sehen nach etlichen Jahren des Rückgangs die Entwicklung in diesem Jahr wieder positiver.

Umsatz der Branche wuchs dabei um 2,1 Prozent auf 3,3 Mrd. DM, rechnet man den Wert der ausgerüsteten Ware dazu, entspricht dies etwa zehn bis zwölf Mrd. DM.

Bei ihnen stockt der Auftragsfluß nach wie vor. Leichte Erholungstendenzen gibt es dagegen für Maschenstoffveredler.

Noch unzufrieden zeigen sich die Textil-Veredler mit der Ertragsentwicklung. Die beträchtlichen Kostenentwicklungen in den Bereichen Energie, Farbstoffe sowie Chemikalien und der Umweltschutz...

Trotz des Rückgangs in diesen beiden Bereichen endete das vergangene Jahr für die Gesamtbranche mit einem Produktionsplus von drei Prozent.

Daß bei den meisten Unternehmen dennoch eine leichte Ertragsverbesserung eingetreten sein dürfte, signalisiert der Hinweis auf den Pro-Kopf-Umsatz bei den Unternehmen.

MICHELIN / Kräftiger Belegschaftsabbau vorgesehen

Noch in den roten Zahlen

JOACHIM SCHAUFUSS, Paris
Der französische Reifenkonzern Michelin, der 1981 erstmals in den roten Zahlen geraten war, hat auch im letzten Jahr hohe Verluste verbucht.

Fehlentscheidungen. Insbesondere auf dem amerikanischen Markt, wo Michelin für rund 3 Mrd. Dollar eine große Produktionsstätte errichtet hatte...

Für die letzten vier Jahre käme dieser zweitgrößte Reifenkonzern der Welt (nach Goodyear) auf ein kumuliertes Defizit von etwa 9 Mrd. F oder umgerechnet knapp 3 Mrd. DM.

Aber auch in Europa verlor Michelin an Terrain, und zwar nicht zuletzt wegen der gestiegenen Importe von japanischen Wagen...

STAHL BOCHUM / Freude am Elektrolech-Geschäft

Vor neuem Investitionsstoß

J. GEHLHOFF, Düsseldorf
Erstmals seit langem zeigt die Stahlwerke Bochum AG (SWB), Bochum, für das zehnte „Stahlkrisen“-Jahr 1984 aus 371 (487) Mill. DM Umsatz mit 1930 (1972) Mitarbeitern einen deutlichen Organgewinn von 10,6 (-) Mill. DM.

Tonnen, von denen 56,2 (53) Prozent auf die Exportquote entfielen. Vor allem von diesem Produkt erwartet SWB 1985 weiteres Wachstum...

Hauptgewinnquelle waren zwar 9,1 Mill. DM „Stahlzulagen“ aus staatlichen Hilfsprogrammen für die Branche.

Die „Stahlzulage“ brachten die Lage von Michelin zu bessern, und zwar nicht zuletzt wegen des Belegschaftsabbau, der dieses Jahr 5000 Mitarbeiter betreffen soll.

ddr akzeptiert american express karte

frankfurt, 9. mai 1985 -- inhaber von american express dm-karten koennen ab sofort in der deutschen demokratischen republik mit der karte zahlungen leisten. besonders fuer geschaeftsreisende ergibt sich dadurch eine grosse erleichterung.

karten von american express koennen jetzt bei reisen in die ddr und berlin (ost) zur bestreitung der reise- und aufenthaltskosten, fuer geschaeftliche bewirtungen und empfaenge sowie einkaeufe zum persoenlichen bedarf verwendet werden.

fuer die buerger der bundesrepublik ist damit auch in der ddr der weg frei, einfach "per unterschrift zahlen" zu koennen, wie dies weltweit in mehr als 150 laendern der fall ist.

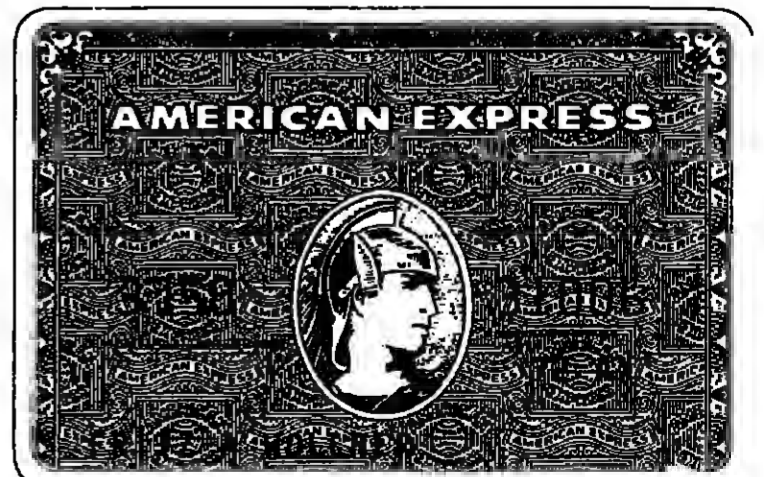

American Express. Die Karte. Bezahlen Sie einfach mit Ihrem guten Namen.



Bundesschatz

Table with columns for bond types (e.g., 7% dgl. 77, 8% dgl. 77) and their corresponding values.

Bundesprior

Table with columns for bond types (e.g., 8% dgl. 77, 9% dgl. 77) and their corresponding values.

Renten kaum verändert.

Die Prime-Rate-Senkung von Bankers Trust in den USA hat dem deutschen Rentenmarkt ein Wochenabschließen ohne große Bewegungen...

Die Prime-Rate-Senkung von Bankers Trust in den USA hat dem deutschen Rentenmarkt ein Wochenabschließen ohne große Bewegungen...

Länder - Städte

Table listing various international and domestic bonds with columns for issuer, maturity, and price.

Wandelanleihen

Table listing convertible bonds (Wandelanleihen) with columns for issuer, maturity, and price.

Währungsanleihen

Table listing foreign currency bonds (Währungsanleihen) with columns for issuer, maturity, and price.

Düsseldorfer

Table listing bonds from Düsseldorf (Düsseldorfer) with columns for issuer, maturity, and price.

Optionscheine

Table listing options certificates (Optionscheine) with columns for issuer, maturity, and price.

Industrieanleihen

Table listing industrial bonds (Industrieanleihen) with columns for issuer, maturity, and price.

Ausländische Aktien in DM

Table listing foreign stocks in DM with columns for company name, price, and other details.

Warenpreise - Termine

Table listing commodity prices and terms (Warenpreise - Termine) for various goods.

Die, Fette, Tierprodukte

Table listing prices for oils, fats, and animal products (Die, Fette, Tierprodukte).

Wolle, Fasern, Kautschuk

Table listing prices for wool, fibers, and rubber (Wolle, Fasern, Kautschuk).

Deutsche Aktienkurse

Table listing German stock prices (Deutsche Aktienkurse) for various companies.

Advertisement for 'Die Zeitschrift für den Aktionär' (The Journal for the Shareholder).

Advertisement for 'Graphologisches Gutachten' (Graphological Report).

Advertisement for 'DIE WELT' newspaper.

Advertisement for 'Wer Kapitalanlagen in den USA besitzt' (Who Owns US Investments).

Bei Antworten auf Chiffrenanzeigen immer die Chiffrenummer auf dem Umschlag vermerken!





















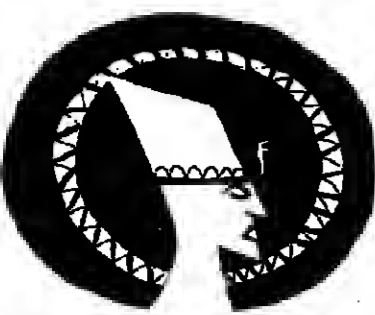

AUKTIONEN

21.-31. Mai: Fischer, Luzern - Gemälde alter und neuer Meister, Möbel, Kunstgewerbe, Helvetica, Waffen, Graphik

AUSSTELLUNGEN

Künstler der Brücke - Galerie Schloß Ringenberg, Ringenberg b. Wesel (bis 9. Juni)
Antonio Calderara - Galerie Schöeller, Düsseldorf (bis 1. Juni)

Ausstellung mit Briefmarken aus China

Einen Überblick über chinesische Briefmarken von den Anfängen in kaiserlicher Zeit bis zur Gegenwart inklusive der Briefmarken, die die Kommunisten in den sogenannten 'befreiten Gebieten' während des Bürgerkriegs herausgaben...

Die Sammlung Brendel-Cotta und anderes - Alte Kunst bei der 606. Lempertz'schen Kunstversteigerung

Sechsstellige Ergebnisse für unbekannte Meister?

Auktionatoren müssen diskret sein. Und manchmal sind sie es selbst in ihren Katalogen, mit denen sie auf die kommenden Ereignisse aufmerksam machen.

nur eine zentimeterdicke Staubschicht abzusaugen und einmal mit einem feuchten Tuch über die Leinwand zu gehen - schon erstrahlen die Bilder in alter Frische.

werden etwa 130 000 Mark erwartet, denn das Bild, das aus der Sammlung Fahrhört stammt, ist überaus fein, aber herrlich locker gemalt und von ausgezeichnetem Erhaltungszustand.

Blumenstrauß von Georg Flegel, für das der Zuschlag zwischen 300 000 und 400 000 Mark erwartet wird.



Statt eines Schätzpreises nur drei diskrete Sterne im Katalog: 'Die Begegnung' (1860) von Ferdinand Waldmüller, angeboten bei Lempertz in Köln

Das Haus Lempertz hat 1984 insgesamt für 42 Millionen Mark Kunst umgesetzt. Bei der 606. Auktion mit Gemälden und Skulpturen, Porzellan, Fayencen, Glas, Silber und Zinn...

haben. Obwohl sie auf 70 000, 50 000 oder 40 000 Mark geschätzt werden, könnten sie sechsstellige Summen erreichen.

Mai 1945 verschollen. Das gut postkartengroße Spitzweg-Bildchen, 'Einsiedler und Nymphe', Inbegriff des Biedermeiers, kann solch interessante, geheimnisumwitterte Schicksale nicht vorweisen.

Aber auch die 'Maria im Ahrenkleid' eines ebenfalls unbekanntenen niederhessischen Meisters (um 1470/80), die eine formale Erinnerung an van Eycks Dresdener Kirchenmadonna anklingen läßt...

Dr. Aziz Cotta, dessen Bildnis von Josef Luck bescheiden auf 2000 Mark taxiert wird, war Präsident der Ägyptischen Handelskammer für Deutschland.

Die drei Sterne sind jedoch keineswegs ein Privileg der 'neuen Meister'. Sie wurden aus dem Frunkstück der 'Gemälde alter Meister' zu teil, dem 'Stilleben mit Früchten und

Ein 'Schnappchen' geradezu ist eine komplette Herrenzimmer-Einrichtung von Heinrich Jäger (Bremerhaven 1910) aus der Sammlung Kadow (Krefeld), die mit 18 000 Mark sehr behutsam angesetzt ist.

Als Napoleons Schlachten bei Christie's in London am 8. Mai aufgerufen wurden, da kam es zu erbitterten Gefechten. Den höchsten Preis erzielte ein früher Napoleon-Sieg, 'Die Schlacht bei der Brücke von Arcole' von Horace Vernet mit 324 000 Pfund (Schätzpreis: 50 000 bis 80 000 Pfund).

KUNSTMARKT-NACHRICHTEN

Rekord für Kamelbehang

Frankfurt (DW) - Einen Rekordpreis kann Rippon Boswell & Co. von seiner Frühjahrsversteigerung von Teppichen in Frankfurt melden.

Echte Fälschungen

Rom (AFP) - 12 000 Mark sind für einen Magritte zu zahlen, 10 000 Mark für van Goghs 'Sonnenblumen'.

Rheinromantik

Köln (DW) - Den Rhein von seiner schönsten Seite zeigt die Sammlung Bertil Fuchs, die am 23. Mai vom Kölner Kunsthaus am Museum Carola von Ham versteigert wird.

Napoleon siegte auch bei Christie's in London

Eine Fahne für Nelson

Als Napoleons Schlachten bei Christie's in London am 8. Mai aufgerufen wurden, da kam es zu erbitterten Gefechten.

Der Stuhl, der neben Napoleons Bett in St. Helena stand, war einem Privatsammler 7500 Pfund wert (Schätzpreis: 1500 bis 2000 Pfund).

CHRISTIE'S NEW YORK
Bedeutende Gemälde des 19. Jahrhunderts
Max Liebermann, Kirchgang in Laaren, signiert und datiert 99, Öl auf Leinwand, 70 x 100 cm. Schätzpreis: US-\$ 60.000-80.000.

NEU! NEHER
GALERIE MIT NAMEN
'BLICKPUNKTE IV' DER KUNSTKATALOG DER KLASSISCHEN MODERNE VON NEHER IST ERSCHEINEN

GALERIEN-SPIEGEL
ERST LEM
MATERIALIUM ZEICHNUNGEN
18.4. - 1.8. 1985
GALERIE KREMER-TENGELMANN
Lochstraße 2, Tel. 02 09 14 21 03

Der ARTES 85
Dieser einzigartige Kunst Katalog gibt Ihnen Sicherheit beim Kunstkauf.
432 Seiten in brillanten Farben
über 600 Kunstwerke von 114 internationalen Künstlern

SOTHEBY'S
FOUNDED 1744
Lucas Cranach d. Ä., Die Dornenkrönung, signiert und datiert 1538, Öl auf Holz, 106,5 x 84 cm.

Kunstauktion
Düsseldorf am 22. Mai - Einlieferung bis 15. Mai möglich
Auktionsgalerie Karbstein & Schütz
Hohenzollerstraße 36, Düsseldorf, Tel. 02 11 3 61 82 32

Briefmarkensammlung
erhalten unsere günstigsten Versandpreise über Einzelstücke, Blätter, komplette Briefmarken-Sammlungen

Für Sie aufbereitet die aktuelle Weltbanknoten-Liste
Kaufen Sie direkt von uns infanteriegeprüft. Bitte einfach Listen anfordern.

Aus 18karätigem Gold
Juwelen Kopien
unglaublich repräsentativ mit dem synth. Schmuckstein synthet. der ausliest wie die natürlichen Brillanten, wie diese geschliffen ist, aber nur einen Bruchteil davon kostet.

Bedeutende Gemälde alter Meister in New York
Auktion in New York: Donnerstag, 6. Juni, 10.15 Uhr
Ausstellung öffnet Freitag, den 31. Mai.

Das Fachblatt Antiquitätenzeitung
erscheint alle 14 Tage und enthält die neuesten Informationen über den Kunstmarkt
Auktionen - Preistrends - Angebote - Anzeigen

Antiquitäten
Fundgrube auf 2000 qm
Wir ziehen um! Zur Jahresmitte finden Sie uns in Köln-Neubornheim, Döllstraße 34

germann AUKTIONSHAUS
Gemälde, Skulpturen, Grafik
Adler, Bellmer, Bernad, Constant, Courten, Dali, Delpey, Dely, Edelman, Epp, Epstein, Ernst, Eusebius, Friedländer, Fritz, E. Pacha, G. Giacometti, Green, Grillmeier, Hadler, Handerwasser, Jenkins, Kaiser-Herbst, Kosack, Kronegger, Kubin, Kupka, Landow, Lebourg, Lhoté, Luce, Magritte, Mand-Katz, Manziar, P. Modersohn, O. Müsch, Müller, Nebel, Oehme, H. Perle, Pey, Richter, Rodin, Sedukovsky, Schöler, Schöde, Schäfer-Sonnenstern, E. Schumacher, Sellmayr, Seiden, Siedler, Terechovitch, Tübber, Valadon, Valmier, Varin, Versteegen, Versteher, C. J. Vogel, Waldorp, Wegener, Wirtner-Geipke, Yarids, Zellerberg, Zuber-Bühler etc.

Aus 18karätigem Gold
Juwelen Kopien
Schiller-Schmuck, Postfach 1 72 07
6040 Weinhelm

Antiquitäten-Zeitung Verlag GmbH
Nymphenburger Str. 84, 8000 München 19, Tel. 089/18 10 95

# Bonnifaz

Streit- und Schimpfeskananaden  
Regnen wie in Giftkaskaden  
Auf Westdeutschlands Volk hernieder -  
Es sind schon recht garst'ge Lieder.

Seit der Häme vor dem Gipfel  
Sah man nicht den kleinsten Zipfel  
Dessen, was Politstrategen  
Als Kultur zu fordern pflegen.

Weil sie auf die Chance lauern,  
Um in Bann nicht zu versauern,  
Wallen manche nur noch wühlen  
Und an Kohl ihr Mütchen kühlen.

Banni rät: Statt weiter schmieren,  
Lernt politische Manieren;  
Denn in allen Lebenslagen  
sind Stilisten kaum zu schlagen.

JOHANN

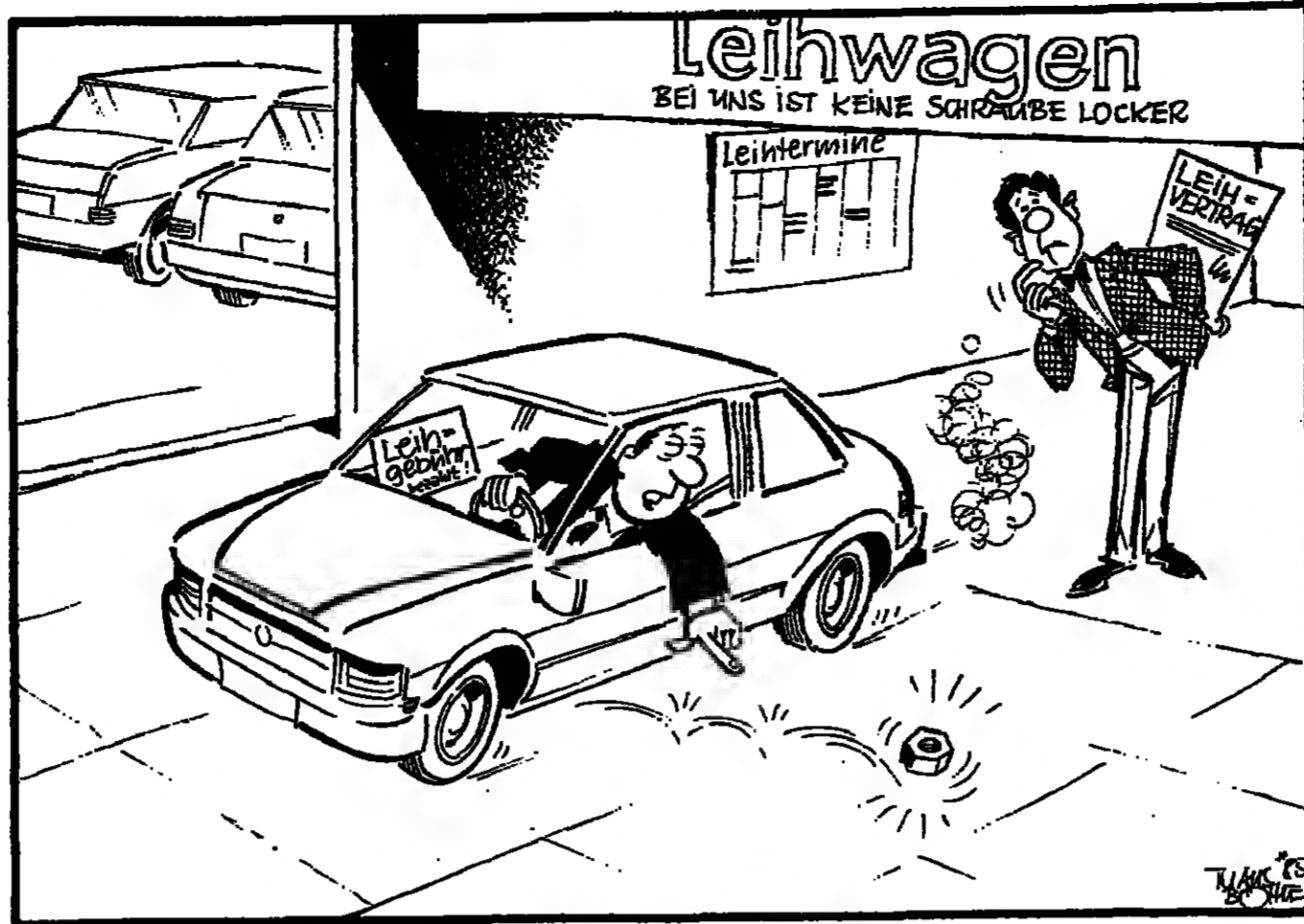

„Vermutlich eine Leihmutter, oder?“

ZEICHNUNG: KLAUS BÖHLE

Du, Papi, wir haben immer noch einen Paktler an der Penne, der sagt: In der Klasse sieht es aus wie im Schweinestall. Hebt gefälligst euren Mist auf und werf ihn in den Papierkorb.“

„Der Lehrer hat ganz recht. Das Zeug gehört in den Papierkorb.“

„Aber wofür haben wir denn Putzfrauen?“

Der Vater reagierte etwas irritiert. „Die sind nicht dazu da, euren Dreck wegzumachen.“

Doch das kamte den Junior nicht erschüttern. „Natürlich sind die dazu da. Dafür kriegen die dickes Geld. Durch unseren Dreck sichern wir doch Arbeitsplätze.“

Dieser gesamtgesellschaftliche Zusammenhang war dem Vater bislang verborgen geblieben. Er versuchte daher, seine ganze väterliche Autorität in die Waagschale zu werfen. „Ich werfe meinen Mist auch nicht auf den Boden. Also brauchst du das auch nicht zu tun.“

„Du schmeißt doch immer deine Kippen in die Gegend und trittst sie noch nicht mal aus.“

Der Vater gab sich Mühe, seine Fassung zu bewahren. „Das ist doch ganz was anderes. Manchmal ist eben kein Aschenbecher in der Nähe.“

„So ein Pech. Wie in der Schule! Wenn wir in Mathe Cola trinken, haben wir auch keinen Müllimer am Platz.“

Vati hatte sich nun zu einem Brüllen durchgerungen. „Ihr habt einen Papierkorb in der Klasse. Zum Donnerwerfen, kopier das doch endlich!“

Der sensible Junge erkannte sofort die pädagogische Bedeutung dieser Aussage. „Du quatscht genau wie unser Paktler.“

## Pädagogik

deutung dieser Aussage. „Du quatscht genau wie unser Paktler.“

Nach alledem, was der Vater beruflich geleistet hatte, konnte ihn dieses Kompliment gar nicht erfreuen. Etwas nervös griff er zu einer Zigarette, nicht ohne sich zu vergewissern, wo der Aschenbecher stand.

Ein Lernprozess hatte stattgefunden und sein Umweltbewußtsein offensichtlich zugenommen. Diese neue Einsicht mußte er jetzt nur noch vermitteln. Aber wofür hatte er schließlich seine Frau?

GEORG REFFGEN



„Warum fahren Sie nicht einfach zur Hölle?“

(Norment)

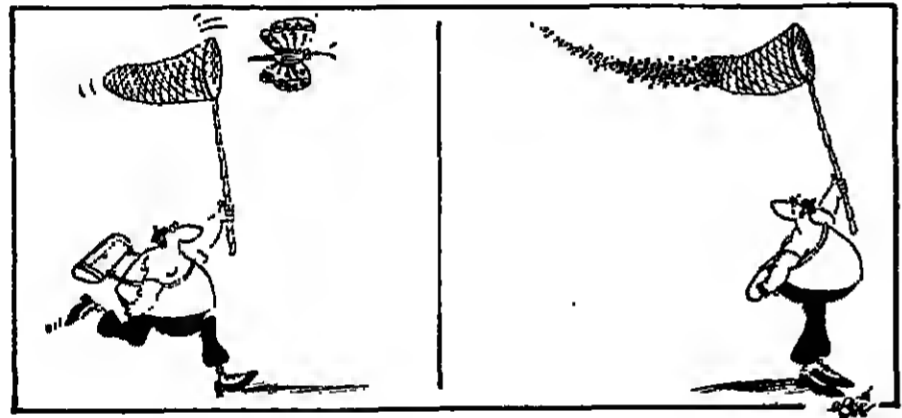

(de Boer)

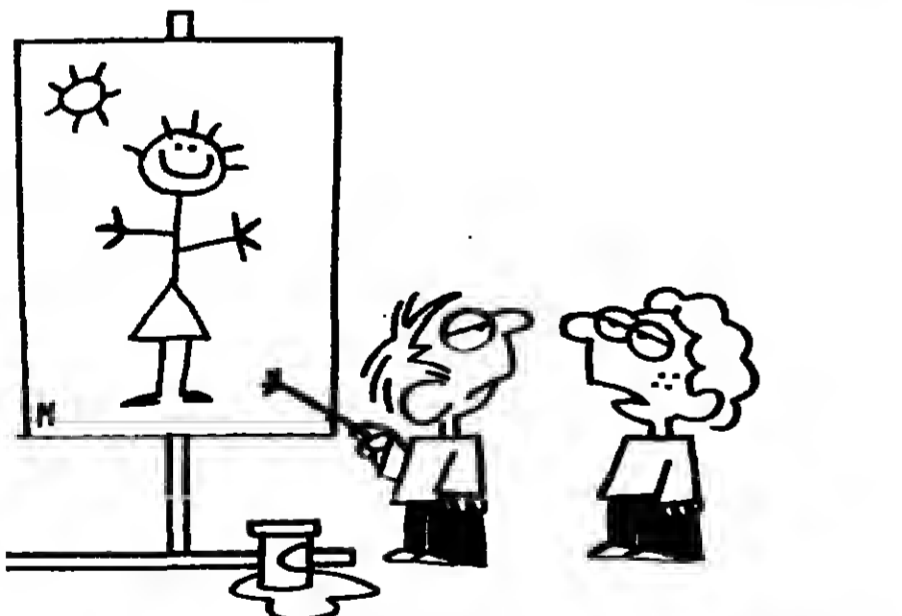

„Kurz gesagt: Deinem Bild fehlt die konkrete Formgebung, es wirkt eher flach und präntentös.“

(Glanbergen)



„Meine Schwierigkeiten begannen, als ich anfing, heute zu leben und morgen zu bezahlen.“

(Wiles)

Es gibt kein Recht der Frau auf ein Kind, es gibt nur das Recht des Kindes auf eine Mutter

(Gertrud von Le Fort)

Die Mutterliebe, sieh, das ist der Pflichtteil von Liebesglück, den jeder Kreatur auswirft die kargende Natur

(Robert Hamerling)

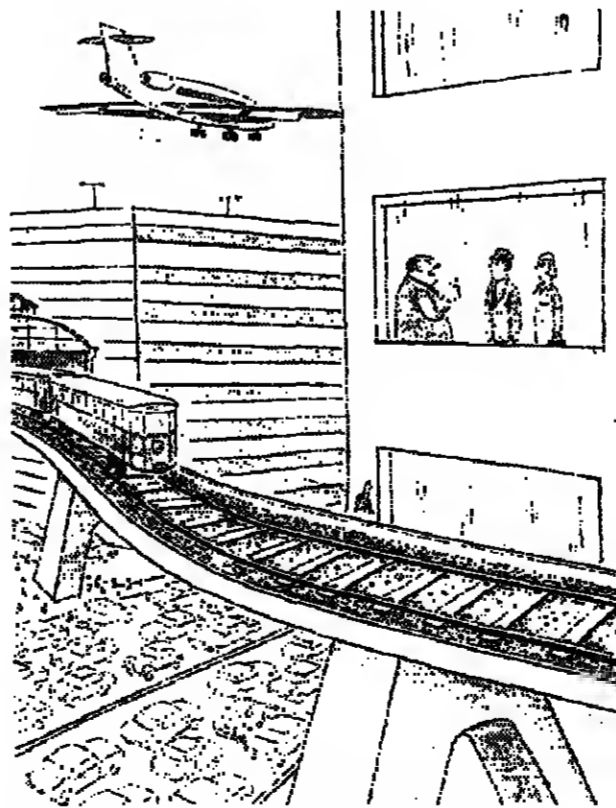

„Vor allem keine Hunde und keine Kinder, wir sind ein ruhiges Haus.“

(Holt)

## Wahrheitsfindung im Kugellicht

Unverständlich ist es schon, In der Bundesrepublik gibt es keine Fachschule, Fachhochschule für „Hellsen“, An den Universitäten wird Hellsen, falls überhaupt, nur innerhalb der Parapsychologie behandelt. Aus diesem Grunde werden viele zu der ebenso handlichen wie bahnbrechenden Veröffentlichung des Vorauschau-Verlages greifen: „Lehrbuch für die Hellschpraxis“. Als Adressaten kommen alle in Frage, die Hellsen, aber auch Pendelschwingen, Handlinien-Deutung, Kartenlegen als zukünftigen, von der 35-Stunden-Woche unabhängigen Beruf anstreben. Wer diesen Leitfragen durchgearbeitet hat, wird nicht nur eine überraschend einträgliche Existenzgrundlage finden, sondern darüber hinaus einen Meilenstein zur Selbstbestätigung passiert haben.

In der Einleitung, S. 7 ff., wird mit der landläufigen Meinung aufgeräumt, daß Hellsen, einschließlich der anderen Arten der Zukunftsschau, also „Wahrsagen“ schlechthin, der besonderen Begehung bedarf. Aber es gibt günstige Voraussetzungen. Hierunter fallen Beobachtungs- und Reaktionsvermögen, umfangreiche Welthandelswirtschafts-Kennntnisse und die Fähigkeit, undurchsichtige Fragen stellen zu können. Politisches Geschehen muß der geschulte Hellscher zwar nicht begreifen, doch jederzeit zu erläutern vermögen.

Den Leser erstaunt, wie aufwendig eine moderne Zukunftsschau-Praxis eingerichtet sein soll. Unabhängig seien das weitflächige Wartezimmer und der intim anmutende Wahrheitsfindungsraum. Ein kleines Sekretariat sollte es selbst dann geben, wenn es sich um einen Einpersonen-Betrieb handelt. „Der Wartezimmer hat klinische Hygiene ausstrahlen. Der zukunftsichtige Klient muß hier überfällig überzeugt werden, etwas absolut Vernünftiges zu wollen, etwas Selbstverständliches; nichts weiter, als daß er wissen möchte, wie er lebt, bis er stirbt.“ Unter dieser

Prämisse leuchtet ihm auch ein, daß die Preise für Vernunft erheblich höher liegen als jene für Geheimnisumwitterung.

Einem im Werk wiedergegebenen Klientenbrief kann entnommen werden, welchen psychischen Prozeß ein Wartender durchlaufen hat und tunlichst durchlaufen soll. Vom Kartenleger H. wollte ich hören, daß ich mich scheiden lassen soll, um Brigitte zu heiraten. Ich mußte ziemlich lange warten. Durch die Wartezeit fürchtete ich schon, er würde die Karten ohne gemeinsame Zukunft mit Brigitte deuten. Doch dann, als ich endlich an der Reihe



(Dack)

war und bei ihm saß, fühlte ich, wie es ihn überkam. „Die Herzdame“, hauchte er. „Sie heißt einzig und allein... Ich raunte ihm zu: „Brigitte“. Er nickte ergriffen.“

Eine vierzigjährige Kommunalbeamtin gibt ihren Eindruck bei einem Hellscher wie folgt wieder: „Es war träumerisch düster. Ein gedämpftes Kugellicht schien aus der Ferne heranzuschweben. Ein Kater saß auf einem Bücherstapel. Tief unter uns schlug eine Uhr. Ich sah ein wundervolles Gesicht; strahlende, gültige Augen. Da wußte ich, das ist ein Mensch, der einfach alles weiß.“

In mehreren Kapiteln wird Frage- und Aussagetechnik des Hellschers (gilt für sämtliche Wahrsage-Arten) abgehandelt. Es werden Gesprächseröffnungssätze empfohlen wie: „Sie wissen, weshalb Sie zu mir kommen... Ich weiß, daß Sie viel durchgemacht haben... Sie haben Glück, die Strahlung dieser Stunde erhöht die Inspiration... Es gibt einen Menschen, der sehr wichtig für

Sie ist... Ich sehe, da wird es Rivalitäten geben... Hindernisse müssen überwunden werden... Restlos haben Sie sich mir noch nicht anvertraut. Sagen Sie mir schlicht alles über Ihr Leben, Ihre Vergangenheit, Ihre Zukunftswünsche...“

Zeitspendend soll der Hellscher verfahren, sobald er summarische Zukunftsspekte verlaublicher läßt, die vorwiegend zum Jahreswechsel gewünscht werden. Hier genügt es, Prophezeiungen früherer Jahre getrost und ohne Abstrich zu wiederholen. Irgendwo in einer Weltdecke ereigneten sich Erdbeben, Überschwemmungen, drohte Gefahr kriegerischer Auseinandersetzungen, stürzten Staatsmänner, gab es Skandale in Herrscherhäusern, im Sport etc.

Im Schlußkapitel wenden sich die soliden Zukunftsschau-Experten gegen die Konkurrenz von verantwortungslosen Hinterstufen-Laien. Dort, in den trüben Stuben, wütele den Zukunftsschau-Besessenen die Erfüllung ihrer Wünsche in kürzester Frist versprochen. Eine Leichtfertigkeit, die nicht zu überbieten ist. Da es sich aber bei den Hinterstufen-Klienten um Politiker und Topmanager handelt, die sofort und hoch bezahlen, muß besagten Laien-Wahrsagern das Handwerk gelegt werden. Dies kann durch die Schaffung von Ehren- und Berufskammern einerseits geschehen; andererseits durch anonyme Anzeige bei den Finanzämtern...

Der Verlag wird 1985 einen weiteren Band ausliefern. Er soll den Titel tragen: „Leitfaden für die Beschaffung von Gespenstern und Geisterstimmen für Anfänger und Fortgeschrittene“. Die Fachzeitschrift „Der Hellscher heute“ wird ihrerseits ein Kapitel aus dem Buch, „Gespenster lieben Zähne und auch Zahnärzte“, als Vorabdruck allen bayerischen Richtern und Anwälten kostenlos zur Verfügung stellen. Ebenso der Parapsychologischen Abteilung der Universität Freiburg.

ESTHER KNORR-ANDERS

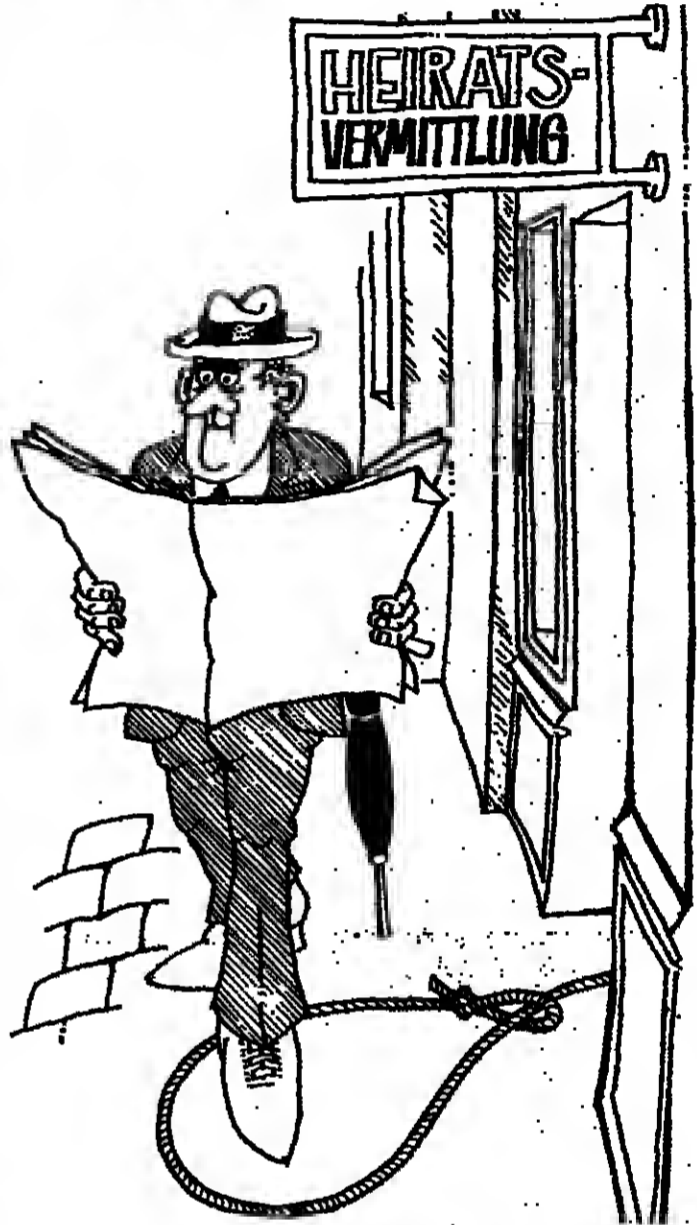

(Sattler)



„Das einzige, was wir gemeinsam haben, ist, daß wir nichts gemeinsam haben!“

(Wiles)

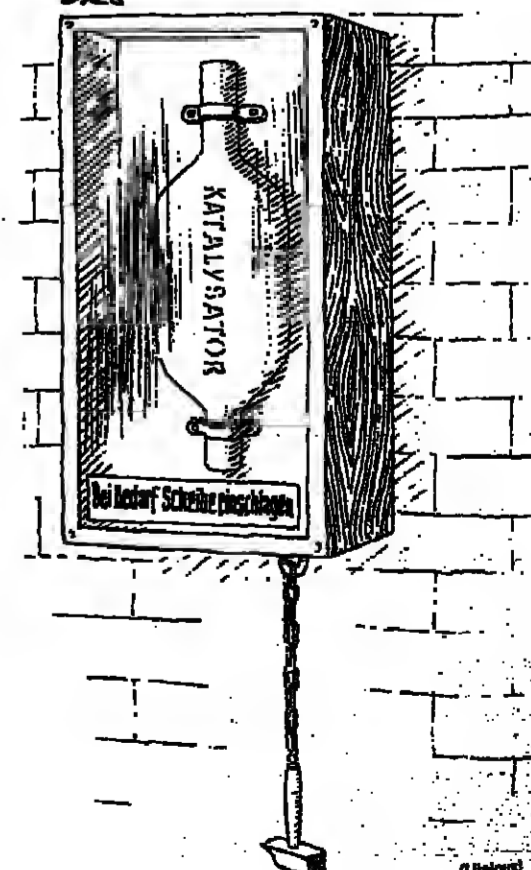

(Ullmann)

Ein glückliches Familienleben zwischen Mann und Weib und ihren Kindern ist der Treffer unseres Daseins. Auf ihm beruht der Staat, die Sittlichkeit, die Ruhe und im großen und ganzen unsere körperliche und geistige Gesundheit

(Detail von Ullmann)



Jahrzehntlang glänzte BMW mit markentypischer Dynamik. Dann gab man repräsentativeren, aber technisch biederen Familienautos die Vorfahrt. Mercedes überholte den Konkurrenten auch bei den sportlich Kompakten und präsentierte mit dem 190 E 2,3-16 ein Auto, das man früher in der BMW-Palette gesucht hätte. Darauf reagierten die Münchner mit dem M 535i.



Für Fahrspaß und Freude an brillanter Technik

Von HEINZ HORMANN Vorbei sind die Zeiten, daß sportliche Power-play-Versionen von den Autoherstellern als werbewirksame Zugpferde für den Verkauf der Alltags-Baureihen eingesetzt werden. Die schnellsten und teuersten Renner im Stall laufen heute nahezu ohne Trommelwirbel und eher der Zeit gemäß versteckt, aber dennoch mit anhaltend großem Erfolg.

für sportliche Dynamik in dieser Klasse zuständig waren, diesen Anspruch um den letzten Modellreihen aber weitgehend verspielt, folgten nun ergeben wie einst die Könige aus dem Morgenland, dem Stern, der in Untertrümmeln aufgingen war. Der potente Gegenspieler bekam die Bezeichnung M 535i. Das große M ist ebenso wie die 16 bei Mercedes ein vordergründiges Leistungssymbol.

Zur Technik: Der wassergekühlte Mercedes-Vierzylinder-Reihenmotor mit zwei oberliegenden Nockenwellen und vier Ventilen pro Zylinder scheint mit 185 PS noch nicht ausgereizt. Er wirkt temperamentvoller und spritziger als der bayerische Sechszylinder-Reihenmotor mit oberliegender Nockenwelle und 218 PS. Der BMW hat dafür den Vorzug, seine Kraft noch mühseloser zu entfalten.

der beiden Kontrahenten gleichermaßen aufwendig gestaltet sind: Der Mercedes mit Einzelradaufhängung, Raumlenker-Hinterachse bekam die wichtigsten Elemente noch verstärkt und wurde durch hydropneumatischer Niveauregulierung und Ausgleichsgetriebe mit begrenztem Schlupf nochmals sicherer gemacht. Auch der BMW hat Einzelradaufhängung vorne und hinten, zusätzlich Stabilisatoren und eine 25-Prozent-Sperre, die bewirkt, daß der Antrieb nicht in einem durchdrehenden Hinterrad verpufft. Der Mercedes läßt sich leichter durch Kurven lenken und bleibt dabei bis in hohe Grenzbereiche neutral. Der Bayer übersteuert kontrolliert (das Heck schwenkt aus), wird allerdings auf Nässe für ungeschickte Fahrer schnell giftig. Bei beiden Fahrzeugen gibt es überproportionierte Bremsen mit ABS-System.

von dem scheinbar unverzichtbaren Flügeln und Spoilern absteht, die bei Autos verziern, hat der Mercedes eindeutig die modernere, aerodynamisch günstigere Form. Eigentlich unverständlich, daß BMW die viel zu hohen Fahrwindgeräusche nicht in den Griff bekommt. Lediglich in einem Punkt hat der Münchner die Nase vorn: bei der Bewertung des Innenraums. Zwar sind die übersichtlichen Armaturen und Bedienelemente des Mercedes noch einen Tick angenehmer als im BMW, doch geht es im Fond mehr als eng zu. Im M 535i dagegen finden auf der Rückbank drei Erwachsene bequem Platz. Zum Preis: Spitzenqualität kann kaum hieilig sein. Der BMW kostet einschließlich ABS 51 000 Mark (mit dem stärkeren Vierventilmotor des M1 sogar 80 000 Mark), der Mercedes 57 000 Mark.

Auch bei einer großen Summe alltagsstauglicher Pluspunkte werfen Kritiker bei beiden Fahrzeugen die Frage auf, ob es in heutiger Zeit verstärkter Umweltschutzsinnvoll und vernünftig ist, solche Autos mit extrem hoher Spitzengeschwindigkeit anzubieten. Beide Werke wollen dem Rechnung tragen und ihre schnellsten Pferde im Stall mit rennerproben, tiefsten Katalysatoren anbieten. Ob das reicht? Oder ist Spaß an der Technik und Freude am Fahren heutzutage allein schon unvernünftig?



Leistungsstarke Kontrahenten: links der BMW, rechts der Vierventil-Mercedes. FOTOS: B. KOLLMANN

Deutschlands namhafteste Schmieden repräsentativer Limousinen, Daimler-Benz in Stuttgart und BMW in München, haben die Veredelung ihrer Serienfahrzeuge nicht mehr allein den Tuningbetrieben überlassen, sondern bieten Individualisten werkseitig aufwendigere, verbesserte und leistungsstärkere Sportvarianten an. Als Daimler-Benz den dynamischen „Manager-Express“ mit der Zahlenkette 190 E 2.3-16 konzipierte, gab es anfangs Diskussionen (auch im Vorstand des Unternehmens), ob ein solcher Paradiesvogel mit betonter Taille, spektakulären Flügeln am Heck und tiefem Frontspoiler mit der konservativen Generallinie der Schwaben zu vereinbaren wäre. Die Detailbrillanz des Prachtstücks und die dynamische Technik gaben Prof. Breitschwerdt und seiner Entscheidung recht. Bis zum nächsten Jahr ist das Modell ausverkauft. Die Verantwortlichen der Bayerischen Motoren Werke, die einst allein

Hier signalisiert es Motorsport, beim Stuttgarter Paradestück die Zahl der Ventile, nämlich vier pro Zylinder. Die außergewöhnlichen Qualitäten der beiden Familien-Sportwagen sollen aber nicht an PS und Höchstgeschwindigkeit gemessen werden. Kunden, die so ein Fahrzeug erwerben, wissen das und haben in der Mehrzahl ganz andere Argumente. Mercedes-Vorstand Breitschwerdt formulierte für seinen Entwurf aber damit ungewollt auch für den Mitbewerber die Zielsetzung, als er auf die hochkarätige Technik, die Sicherheitsmerkmale und die Perfektion im Detail hinwies.

Mit 235 km/h ist die Leistungsspitze gleich, das gilt auch für den Beschleunigungswert von 0 auf 100 in weniger als 8 sec. Klare Vorteile hat der Mercedes im Verbrauch: 11,5 zu 14,5 Liter im Schnitt. Die zwar gewöhnungsbedürftige Schaltung des Daimler-Benz (der 1. Gang liegt unten links) läßt mehr Fahrspaß aufkommen als die schlecht abgestimmte im M 535i. Der 5. ist hier ein Schongang, der Rückwärtsgang schlecht gesperrt. Auch geübte Fahrer verschalten sich. Pluspunkte sammelt der Stuttgarter ebenfalls in der Kategorie Fahrerverhalten, auch wenn die Fahrwerke

Kurven lenken und bleibt dabei bis in hohe Grenzbereiche neutral. Der Bayer übersteuert kontrolliert (das Heck schwenkt aus), wird allerdings auf Nässe für ungeschickte Fahrer schnell giftig. Bei beiden Fahrzeugen gibt es überproportionierte Bremsen mit ABS-System. Bekanntlich werden solche technischen Pluspunkte von Kunden zwar für die Kaufbegründung gerne verwandt, die eigentliche Entscheidung für dieses oder jenes Modell machen aber immer noch die äußere Form der Karosserie, die Gestaltung des Innenraums und natürlich auch Imageüberlegungen aus. Wenn man einmal

Das Testat Renault Espace. Table with columns: Kriterium, Bewertung, and Remarks. Includes sections for Karosserie, Innenraum, Motor, Straßenlage, Fahrkomfort, Bedienung, and Verarbeitung.

GESAMTURTEIL Für eine kinderreiche Familie ist dieses Auto eine originelle Alternative zum kombibüchlichen Baumuster. Der wandelbare Innenraum und die luxuriöse Ausstattung rechtfertigen den Preis. HOR

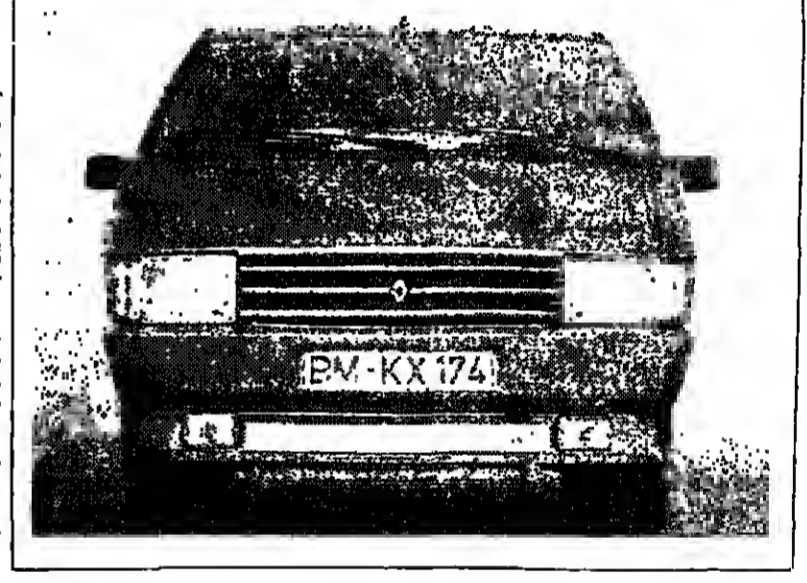

NOTIZEN Der VW-Käfer lebt. Untersuchung (ASU) bekanntgegeben. Preis für Auto-Becker. ASU-Plaketten.

Das Jubiläumsauto soll alte Liebe wecken. PETER HANNEMANN, Mailand. Mit der Neuauflage des Alfa 75 hat der italienische Staatskonzern Alfa Romeo die Talfahrt - zumindest produktspezifisch - zunächst einmal gestoppt.

SOFORT Hohe Überpreise Anzahlung auch für Verträge MERCEDES / PORSCHE 280 SL 380 SL 500 SL, SEL, SEC Abwicklung schnell zuverlässig

Sprechen Sie mit uns, wenn Sie Ihren Neuwagen, Gebrauchtwagen oder Kaufvertrag für DB 280 SL, 380 SL, 500 SL, DB 280 SE, 380 SEL, 500 SEL, DB 380 SEC - 500 SEC Alle Typen der Baureihe W 124

Suchen Merc.-Neuwagen 500 SEL / SEC / SL. Barzahler sucht dringend Mercedes, Porsche BMW und Ferrari

Sucht Neuwagen u. Verträge 500 SEL 280 - 500 SL Ferrari REINHEK GmbH

Kaufe Neuwagen 500 SL bis DM 16 000,- 500 SEL bis DM 16 000,- 500 SEC ab DM 5000,-

Wir kaufen zu Tageshöchstpreisen Mercedes (alle Typen) BMW, Porsche, Ferrari, Rolls-Royce, neu + gebraucht

Wir suchen dringend gebrauchten Mercedes von 190 bis 500 SL ab Bauj. 76 sowie Neuwagen und Verträge.

Suche 280 SL - 500 SL 500 SEL / Porsche-Turbo neu, neuwertig und Verträge bei sofortiger Lieferung bis zu DM 16 000,- Aufpreis

Barzahlung neue + gebrauchte Porsche, Mercedes US bei prompter Abwicklung gemeldet.

CAR + DRIVER HAMBURG. Wir suchen per sofort oder für später: DB 500 SEL, 500 SEC, 500 SL, Porsche 911, 911 Turbo, 928 S, Ferrari Testa Rossa und Jaguar XJ 42 I

Bis DM 12 000,- über Liste für 500 SEL Verträge Neuwagen, Velours/Leder, auch gebraucht, ab 10/84.

M-B-Verträge und Neufahrzeuge aller Art gesucht. Sofort Barabwicklung. Diskretion wird zugesichert.

USA-Fa. kauft: 500 SL, SEL + Verträge, DM 15 000,- über Liste, auch Po-Turbo, Cabrio, Ferr. 308 GTSI + Testa., GTO.

Zahle Höchstpreise für Porsche + Merc. Komme sofort. Telefon 0 89 / 5 56 74 22

Wir kaufen ständig: DB 280, 500, SL, SEL u. SEC Porsche, Ferrari, Lamborghini u. Jaguar

Auto prestige GmbH sucht dringend 500 SEL, 280 SEL, 280 S Kaufverträge

Merc.-Vertrag für sofort od. später gesucht. Tel. 0 22 33 / 6 82 22 + 7 89 89

Zahle Höchstpreise - sel. zahlung bei Mercedes 500 SEL, SEC 500/380/280 SL/124er modelle

Verkaufen Sie keinen Mercedes bevor Sie nicht mit SELECTION gesprochen haben.

Rubrik Ankauf Suche für sofort 280-500 SL, SEC, 380 SEL, SEC, SL, SEL, 280-500 SL, SEC, Porsche Turbo Carrera und Ferrari 308 GTSI.

Wir kaufen: DB neu, gebraucht und Verträge: 300 D - 300 E, 380 SE - 500 SEL, SEC, SL u. Kombi.

Wir suchen: DB 280 S, 280 SE, 280 SEL, 280 SL, 380 SL, 500 SL, 500 SEL, 500 SEC

500 SEL SUCHT: SEC, Alle SL T.O.P. TRADING + ENGINEERING GMBH

Merc. gesucht Typ 126, B1, ab 80-85. Tel. 0 48 / 24 41 01 - 02 u. 38 75 95

Suchen Porsche 911 Turbo neu, weiß. Tel. 0 49 / 23 19 14 / 15, Händler

Wer ist in der Lage, monatl. große Stückzahlen 190 E - 190 D u. GOLF GTD zu liefern.

Wir suchen Merc., Porsche, Ferrari Neufahrzeuge u. Verträge Merc. 200, 250 E, 300 E/Merc. 280 SL, 500 SL, SEC

Sie haben einen neuen DB 500 SEL SEC, SL, 280 SL, 380 SL, Ferrari, Porsche, Jaguar, rufen Sie uns an.

AUTOMARKT

Mercedes 5-Klasse + 124
Porsche, Jaguar, Ferrari
Wir kaufen
Zahle Aufpreis
Höchstpreise
300-D-Vertrag

Daimler-Benz-Neuwagen
Audi 200 Turbo
Audi 80 Quattro
Audi 100 CS Quattro

Audi 200 Turbo
Audi 80 Quattro
Audi 100 CS Quattro

728 I A
BMW 635 CSI
BMW 525 i neu

GTI 2400
500 GTSi
Ferrari GTO Neuwagen
Ferrari Mondial

Einmalige Grobauswahl - Neu u. gebraucht
JAGUAR
PANTHER
AUTO BECKER
Ständig neue Sonderangebote

Wir kaufen
Zahle Aufpreis
Höchstpreise
300-D-Vertrag

Audi 200 Turbo
Audi 80 Quattro
Audi 100 CS Quattro

Audi 200 Turbo
Audi 80 Quattro
Audi 100 CS Quattro

728 I A
BMW 635 CSI
BMW 525 i neu

GTI 2400
500 GTSi
Ferrari GTO Neuwagen
Ferrari Mondial

Saturski
Merc. 500 SEL, neu
Merc. 500 SEC, neu
Merc. 500 SEC, AMG

Merc. 500 SEC, 82
Radarwarmer
DB 300 SEL, Neuwagen
230 E/W 124, Neuwagen

Neuwagen 280 SEL, 500 SE
500 SEC
500 SEC Coupé
500 SEC

Mercedes-Benz
Ihr guter Partner beim Gebrauchtwagenkauf.

PKW
Gebrauchte
Personenwagen
vieler Fabrikate.

Aachen
Merc. 280 SL
Daimler-Benz AG NL
Eickendorfer

Aschaffenburg
BMW 320 i
BMW 752 i
BMW 752 i
BMW 752 i

Duisburg
Merc. 280 S
Merc. 280 S
Merc. 280 S
Merc. 280 S

Düsseldorf
Merc. 280 TE
Opel Senator 3,0 E CD
Peugeot 305 GI D

Frankfurt
Merc. 500 SEC
Opel Senator 3,0 E
Peugeot 305 Kombi

Bayreuth
Mercedes 250 GE
BMW 728 i
Opel Senator 3,0 E

Merc. 280 SE
Hannover
Audi 200 Turbo
Audi 200 Turbo
Audi 200 Turbo

Merc. 280 SE
Hannover
Audi 200 Turbo
Audi 200 Turbo
Audi 200 Turbo

Merc. 280 SE
Hannover
Audi 200 Turbo
Audi 200 Turbo
Audi 200 Turbo

Merc. 280 SE
Hannover
Audi 200 Turbo
Audi 200 Turbo
Audi 200 Turbo

Merc. 280 SE
Hannover
Audi 200 Turbo
Audi 200 Turbo
Audi 200 Turbo

Merc. 280 SE
Hannover
Audi 200 Turbo
Audi 200 Turbo
Audi 200 Turbo

Merc. 280 SE
Hannover
Audi 200 Turbo
Audi 200 Turbo
Audi 200 Turbo

Mannheim
Audi 200 Turbo
Audi 200 Turbo
Audi 200 Turbo

Mannheim
Audi 200 Turbo
Audi 200 Turbo
Audi 200 Turbo

Mannheim
Audi 200 Turbo
Audi 200 Turbo
Audi 200 Turbo

Mannheim
Audi 200 Turbo
Audi 200 Turbo
Audi 200 Turbo

Mannheim
Audi 200 Turbo
Audi 200 Turbo
Audi 200 Turbo

Mannheim
Audi 200 Turbo
Audi 200 Turbo
Audi 200 Turbo

Mannheim
Audi 200 Turbo
Audi 200 Turbo
Audi 200 Turbo

Rendsburg
Merc. 280 SE
Audi 200 Turbo
Audi 200 Turbo

Rendsburg
Merc. 280 SE
Audi 200 Turbo
Audi 200 Turbo

Rendsburg
Merc. 280 SE
Audi 200 Turbo
Audi 200 Turbo

Rendsburg
Merc. 280 SE
Audi 200 Turbo
Audi 200 Turbo

Rendsburg
Merc. 280 SE
Audi 200 Turbo
Audi 200 Turbo

Rendsburg
Merc. 280 SE
Audi 200 Turbo
Audi 200 Turbo

Rendsburg
Merc. 280 SE
Audi 200 Turbo
Audi 200 Turbo

Siegen
Audi 200 Turbo
Audi 200 Turbo
Audi 200 Turbo

Siegen
Audi 200 Turbo
Audi 200 Turbo
Audi 200 Turbo

Siegen
Audi 200 Turbo
Audi 200 Turbo
Audi 200 Turbo

Siegen
Audi 200 Turbo
Audi 200 Turbo
Audi 200 Turbo

Siegen
Audi 200 Turbo
Audi 200 Turbo
Audi 200 Turbo

Siegen
Audi 200 Turbo
Audi 200 Turbo
Audi 200 Turbo

Siegen
Audi 200 Turbo
Audi 200 Turbo
Audi 200 Turbo

Ulm
Audi 200 Turbo
Audi 200 Turbo
Audi 200 Turbo

Ulm
Audi 200 Turbo
Audi 200 Turbo
Audi 200 Turbo

Ulm
Audi 200 Turbo
Audi 200 Turbo
Audi 200 Turbo

Ulm
Audi 200 Turbo
Audi 200 Turbo
Audi 200 Turbo

Ulm
Audi 200 Turbo
Audi 200 Turbo
Audi 200 Turbo

Ulm
Audi 200 Turbo
Audi 200 Turbo
Audi 200 Turbo

Ulm
Audi 200 Turbo
Audi 200 Turbo
Audi 200 Turbo

Wattenscheid
Range Rover
Range Rover

Wattenscheid
Range Rover
Range Rover

Wattenscheid
Range Rover
Range Rover

Wattenscheid
Range Rover
Range Rover

Wattenscheid
Range Rover
Range Rover

Wattenscheid
Range Rover
Range Rover

Wattenscheid
Range Rover
Range Rover

Krefeld
Merc. 911 B
Krefeld

Krefeld
Merc. 911 B
Krefeld

Krefeld
Merc. 911 B
Krefeld

Krefeld
Merc. 911 B
Krefeld

Krefeld
Merc. 911 B
Krefeld

Krefeld
Merc. 911 B
Krefeld

Krefeld
Merc. 911 B
Krefeld

LKW
Gebrauchte Lastkraftwagen
vieler Fabrikate.
Hier ein Teil unseres Angebotes.
Daimler-Benz AG
Zentrale Gebrauchtwagen-Vermittlung
Postfach 202
7000 Stuttgart 60
Telefon (07 11) 17-9 11 65



AUTOMARKT

Geprüfte Gebrauchtwagen mit Garantie vom PORSCHE-Händler

Ahlen
Porsche 928 S
300 PS, EZ Mai 80, 73 000 km, silbermet., Klima, el. SD, Topzust., 42 980,- DM im Kundenauftrag.

Merc. 280 SE Autom.
Bj. 1/84, dunkelblau, Klima, ABS, weilt. Extr., 37 000 km, DM 51 000,- inkl. MwSt.

Bremen
Verführwagen:
Porsche 944
Bj. 3/85, steingraunet., 3500 km, Lederlenker, Radio, Hubdach, el. Hubdach, Armaturenbrett Holzturner, DM 48 500,- inkl. MwSt.

Düsseldorf
Porsche 944
Bj. 6/83, 29 000 km, zobelbraunmetall., 1. Hand, elektrische Fensterheber, Hubdach, Heckwischer, Heckschürze, Alarmanlage, Colorglas, 215er Reifen, Bestzustand, DM 39 950,- inkl. MwSt.

Essen
Größte Porsche-Gebrauchtwagen-Ausstellung im Ruhrgebiet:
6x 924, 7x 944, 3x 911

Kassel
BMW 755 i
Bj. 10/84, 10 000 km, braunmet., Klima, Sperrsch., TRX, LM-Felg., Alarmanl., 49 900,- DM.

Moers
Porsche 944
Dienstag
Bj. 4/85, 1500 km, schwarz, Dach, Servol., versch. Extr., Bestzust., DM 49 500,- inkl. MwSt.

Wuppertal
Zeilser-Angebot:
Porsche 944 Dienstw.
Kalabrinet., Bj. 10/84, 6800 km, 7 x 6" LM-Felg., herausnehm. Dach, el. FH, el. Spiegel, Servol., Heckschürze, Radio-Cass.,



Porsche 911 Turbo neu
schwarz, Leder schwarz, 058 / 139 / 197 / 230 / 261 / 340 / 383 / 387 / 533 / 567 / 650

Porsche 911 Turbo + 928 S
Porsche Carrera Coupé, Cabrio + Targa

Carrera Cabrio, Neuwg.
preußischblau, Led. grau, gegen Gebot.

Porsche 911 Carrera Coupé
Neuwagen, schwarz, Leder schwarz, 4 Extras, sof. Lieferb. DM 84 900,- inkl. MwSt.

Porsche 911 Carrera
Mod. 85, Bug- u. Heckspoiler, SD etc., 13 000 km, DM 70 000,- inkl. MwSt.

Neu, Porsche 911 Carr. Coupé
silbermet./Leder grau zum Porsche-LP zu verkaufen oder zu verleasen.

Becker 27-76, SW KR 75.000
Extr.: Gen., Spinn., Wärm., Kom., Rn., 06 45 / 43 10 22 71

Kaufe Restposten
alle Art. in jeder Größenordnung, Tel. 02 11 57 68, CAR SPECIAL

Gebrauchtwagen vom BMW Händler.

Bonn
BMW 728 i A
EZ 81, 56 000 km, DM 18 800,-

Geldern
BMW 745 i
saphirblau, Stoff pacific, el. SD, 2 Spiegel, Fensterh. v. u. h., Radio-Cass., el. Ant., EZ 7/83, 35 000 km, DM 39 500,- + 14% MwSt. = DM 45 030,- inkl. MwSt.

Köln
BMW 728 i
2/83, 70 000 km, graphitmet., SD, beide Sp. beh., DM 23 980,- inkl. Händler-Garantie

SD, el. Fensterh. v. u. h., Klimaanlage, Bordcomputer, TRX, Lesel., el. Spiegel inkl. Hg., Diebstahlwarnanl., ZV, DM 38 500,- inkl. MwSt.

Erkelenz
Porsche 944
Bj. Ende 82, rot, Color, el. Fensterh., Bilsteinfahrwerk, CR, DM 24 750,-

Gießen
Passat GL Turbo Diesel Variant Kombi
EZ 10/83, 10 000 km, Zubeh., silbermet., Klima, SSD, Dachgepäckträger, get. Rückbank, ZV, Radio-CR, DM 23 950,- im Auftrag ohne MwSt.

Königswinter
BMW 525 i
Bj. 85, 5000 km, f. alle Extras, DM 80 000,-

Paderborn
BMW 735 i
Bj. 80, met., SSD, TRX, DM 24 600,-

Köln
Porsche 928 S
1983, 70 000 km, met., Stereo, el. SSD, Klima, Leder, Stoff, Fensterh., el. Sitzverst., DM 69 000,- inkl. MwSt.

Heidelberg
BMW 635 CSI
6/82, 1. Hd., Alpina- u. Radsatz, Lederpolster, SD el., Recaros, 2 Spiegel, graphitmet., DM 43 800,- i. Auftrag ohne MwSt.

Mönchengladbach
BMW 635 CSI
EZ 7/82, 1. Hd., 34 000 km, brasilbraunmet., ABS, Leder, TRX, 2 Spiegel, Color, el. SD, Scheinw.-Waschanl., Radio-Becker-Mexico-CR, aut. Ant., Velourausstattung, Bordcomputer, DM 48 900,- inkl. MwSt.

Wesel
BMW 320 i
Bj. 85, Vorführw., ca. 1000 km, ZV, LM-Felg. usw., 34 880,-

Euskirchen
BMW 635 CSI
Hartge H 65 (240 PS), EZ 1/85, 4800 km, alpinweiß, 2 Sp., SD, Recarositze, Kopfh., Radio-CR, aut. Ant., Hartge-Paket, DM 81 990,- inkl. MwSt.

Jülich
BMW 735 i A
Executive, Chefwagen, EZ 10/85, 12 000 km, arktisblau, kompl. Ausstg., unverbindliche Preisempfehlung 85 100,-, jetzi 68 400,-

Nordhorn
BMW 728 i
Bj. 80, met., SSD, ABS, Stereo etc., DM 18 500,- inkl. MwSt.

Witten
280 CE Autom.
Bj. 83, 2. Hd., el. SD, ABS, ZV, Sitzzug, braunmet., DM 34 900,- im Auftrag.

Fritzlar
Top-Baur-Cabrio 328i
2576 km, EZ 27. 2. 85, met. Servo, Aufh. re. Spiegel, Color, Verdeck/Textil, weit. Zubeh.-Teile, 39 500,- DM inkl. MwSt.

Wuppertal
Porsche 911 Carrera Coupé
Neuwagen, schwarz, Leder schwarz, 4 Extras, sof. Lieferb. DM 84 900,- inkl. MwSt.

Witten
280 CE Autom.
Bj. 83, 2. Hd., el. SD, ABS, ZV, Sitzzug, braunmet., DM 34 900,- im Auftrag.

Witten
280 CE Autom.
Bj. 83, 2. Hd., el. SD, ABS, ZV, Sitzzug, braunmet., DM 34 900,- im Auftrag.

911 SC
Bj. 4/81, 44 000 km, DM 41 000,- inkl. MwSt.

944
10/83, 1. Hd., anthrazit, Klima, Color, Stabli, Nebell., el. FH, Servol., DM 38 900,-

911 Coupé
rot/schwarz, absolute Vollausstattung

Spezialitäten
Gelegenheiten
SM

944 Targa
geminmetall., 3/84, Superzustand, Vollausstattung, Neupreis 58 500,- jetzi 41 900,- inklusive C. A. T. Automob.

Rolls-Royce
Bentley Turbo, Bj. 84, 8000 km, Neupreis 315 000,- DM, 228 000,- DM zu verk.

Rolls-Royce Corniche
nur 4000 km, absol. neuw. Zust., NP 985 000,- einschließlich aus Privat-hand, äußerst preisgünstig abzugeben.

Neufahrzeuge:
Camaro Z 28 E
Vollausstattung, Glasdach DM 49 800,-

911 Carrera, neu
Coupé (rot/schw.)
2x Targa (schw./schw.)
1x Turbo (schw./schw.)

1303 Käfer Cabriolet
Neufahrzeug, VB 32 900,-

Vanden Plas
Bj. 84, kpl. Ausstattung, Preis 64 500,- inkl. MwSt.

Oldsmobile Delta 88
4tür., Diesel, V 8, 5,7 l, 112 PS, EZ 2/83, hellbraunmetall., 45 172 km, SD, Klimaanlage, Vollausstattung, DM 19 950,-

Porsche 928 S
weiß, Gemeld. schwarz, LP 119 000,- DM, VB 109 000,- DM inkl. MwSt.

5,3 NE Vanden Plas
4/84, neuwertig, "V 66 000,- inkl. Jaguar-Verh. gebändl.

DeTomaso Longchamp
Preis VB
Tel.: 02 21 / 24 12 22

Antozetov AES 4015 C
k. B-1-Anl., DM 5200,- im Auftrag, Tel. 03 11 / 56 00 18

Porsche 911 SC
Bj. 82, 70 000 km, platinmet., Color-Glas, Radio-Cass., Alarmanl., 2 Spiegel, Turbo-Look, Topzustand, VHB DM 40 500,- inkl. MwSt.

Porsche Carrera Coupé neu
K.D.K. Automobil GmbH
Tel. 0 49 / 6 52 79 82

Porsche Turbo
Bj. 84, platinmet., DM 89 500,-, Tel. 0 53 62 / 29 01

7800 Freiburg
Bettackerstraße 1
Ecke Uffhauser Straße
Tel. 07 61 / 4 23 05

geprüft · gepflegt · zuverlässig

Übrigens, Geh- und Radwege sind keine Auto-Parkplätze. IHRE VERKEHRS WACHT Wir sorgen für helle Köpfe im Verkehr - auch durch die Fernsehserie „Der 7. Sinn“.





Verkünder des Neuen, Bewahrer des Alten: Der Dirigent Otto Klemperer

Töne aus Stein herausgehämmert

Am Schluß saß er seinem Orchester vor wie ein Prophet Michael...



Grand Old Man der Musik: Otto Klemperer

Aber Klemperer selbst war ein Riese, ein geborener allerdings. Seit einer Gehirntumor-Operation...

Auf seine Interpretation wirkte sich das erheblich aus. Mehr natürlich noch auf die Organisation...

Nach dem Tode Furtwänglers und dem Rückzug Toscaninis ins Schweizer...

und Opernhäusern. Was er in manchen Augenblicken versprochen...

Aber schon 1924 hatte man sein irigieren dem Herausahämmern des erkes aus dem Stein verglichen...

Vielen galt Klemperer bis tief in die

zwanziger Jahre als der bedeutendste Operndirigent Deutschlands...

Er war der Mann der Stunde, als 1927 die Republik als Gegenpol zur Preußischen Staatsoper in Berlin...

Er hatte es schwer. Es ging ihm gesundheitlich miserabel. Das erzwungene Pause...

Der alte Ruf „Vive Klemperer“ flammte nun ausgerechnet in England auf. Er begleitete ihn...

Er hatte es schwer. Es ging ihm gesundheitlich miserabel. Das erzwungene Pause...

KLAUS GEITEL

KRITIK

Chancen für den Überlebenskampf

Fast jeder zweite Bürger der Bundesrepublik hat noch nie den Begriff Gentechnologie gehört...

dene Problemfelder, die entgegen der landläufigen Meinung nur wenig gemein haben.

liegt in der Gefahr, daß auch der Mensch zum Objekt der Forschung wird. Es ist denkbar, daß in einer Art „positiver Eugenik“ versucht wird...

Die Reportage „Schöne neue Welt durch Gentechnologie?“ (Autor: Junther Vogel) bemüht sich zunächst, dem Zuschauer die wissenschaftlichen Zusammenhänge des Themas verständlich zu machen...

Bei der Gentechnologie handelt es sich um verschiedene Verfahren, mit denen bei Pflanzen, Tieren oder beim Menschen das Erbgut in seinem Aufbau erkannt, seine Bausteine vermehrt und von einem Organismus in einen anderen übertragen werden können.

In drei Befragungsrunden versuchte die Sendung, die wissenschaftliche, die ethische und die juristisch-politische Seite der Gentechnologie zu beleuchten. Dabei waren sich alle, der Naturwissenschaftler wie der Moraltheologe, der Verfassungsrechtler wie der Forschungsminister, einig in einer skeptischen und vorsichtigen Abwägung zwischen den Chancen und den Risiken der neuen Technologie...

Es ist dabei sehr zu loben, daß in der Sendung die Gentechnologie klar abgegrenzt wurde gegenüber jenen neuen Verfahren der Medizin, die unter den Schlagworten „Künstliche Befruchtung“ oder „Leihmutter“ seit geraumer Zeit die Öffentlichkeit bewegen. Dies sind zwei ganz verschiedene...

Die Gentechnologie bietet vielerlei Möglichkeiten in der Medizin, der Industrie und der Landwirtschaft. Sie eröffnet völlig neue Chancen bei der Diagnose von Erbkrankheiten und ihrer Heilung. Sie könnte die Tier- und Pflanzenzüchtung revolutionieren, denn sie ermöglicht zum Beispiel die Züchtung von Pflanzen, die gegen Kälte und Krankheitsreize widerstandsfähig sind...

Filme am Wochenende: Von Detektiven, Agenten, Eisenbahnen und Playgirls

Die Bombe, die zu früh explodierte

Liebesgröße aus Casablanca schicken Regisseur Robert Moore, Drehbuchautor Neil Simon und der Privatdetektiv Lou Peckinpah (Peter Falk) in das 7000 Meilen entfernte (fiktive) San Francisco...

fred Hitchcocks 1936 entstandenen Film Sabotage. Dieser Geheimagent tarnt sich als Kinobesitzer in einem Vorort Londons. Einmal schickt er den Bruder seiner Frau, einen kleinen Jungen, mit einem Paket los, in dem eine Bombe versteckt ist...

sich in den sympathischen Dampfingenieur Ferdinand Miller (Hans Schlenk) verliebt, versucht Papa Eichmann mit List und Tücke, die neumodische Konkurrenz für seine Postkutschen auszuschaufeln.

Spätestens, wenn der schwarze Piano-Spieler in „Nick's Place“ einer Dame, die Ingrid Bergman verblüffend ähnlich sieht, zuflüstert „Soil ich's nochmal spielen?“, merkt der Zuschauer, daß Der Sehnsuchtschaffler aus dem Jahre 1977 nicht nur „Casablanca“, sondern gleich dutzendweise behre Hollywood-Denkmalen vom Sockel stürzt. Damit stricken Moore und Simon an der Masche weiter, die sie mit dem Film „Eine Leiche zum Dessert“ zwei Jahre zuvor aufgenommen hatten: eine Parodie auf die Mythen der „Schwarzen Serie“ aus Hollywoods Traumfabrik. (Sa., ARD, 22.05 Uhr)

Hitchcock hielt „Sabotage“ für wenig gegliedert, da er - entgegen den Erwartungen des Publikums - den kleinen Jungen umkommen läßt. Auch einige gravierende Fehlbildungen ließen den „Master of Suspense“ später mit diesem Film unzufrieden sein. Den Kinobesitzer Verloc spielt der Österreicher Oscar Homolka, für den diese Rolle das Sprungbrett zur großen Hollywood-Karriere wurde. (Sa., ZDF, 23.20 Uhr)

Zu den großen Erfolgen Blake Edwards gehört der 1960 entstandene Film Frühstück bei Tiffany. Audrey Hepburn spielt ein kapriziöses New Yorker Playgirl, das die Bekanntheit vernünftiger Herren sucht, um ihre Zukunft zu sichern. Dabei gerät sie auch an den Mächtigen Schriftsteller Paul Varjak (George Peppard), der sich von einer reichen Götterin (Patricia Neal) ausheilen läßt. Auf einer Party trifft Holly einen brasilianischen Millionär, über den sie ihren Fall faßt. Als der Millionär jedoch rigorose Anforderungen an Hollys Moral stellt, beginnt sie darüber nachzudenken, ob ein armer, aber toleranter Schriftsteller als Partner nicht doch besser ist als ein millionenschwerer Moralist.

Joseph Conrads Buch „Der Geheimagent“ war die Vorlage für Al

„Frühstück bei Tiffany“ entstand nach einer Erzählung von Truman Capote; das Drehbuch schrieb George Axelrod. Henry Mancini trug mit seiner Filmmusik („Moonriver“) zum Erfolg des Werkes bei. (So., ARD, 20.15 Uhr) DW.

Samstag III. Programmvorschau 15.15 Programm vorschau 15.45 Welterwartungen durch die DDR...



Anna (Lothar Merz) mit Hans Meiss (Heimat Lehrer, l.) besichtigen, um mit Hermann (Christian Kohndor) glücklich zu werden (Theaterstück - ARD, 23.15 Uhr)

Sonntag III. Programmvorschau 9.30 Programm vorschau 10.00 Europäische Nationalopern...



Audrey Hepburn als Holly Golightly in Edward Dickses Komödie „Frühstück bei Tiffany“ (ARD, 20.15 Uhr)

WEST 18.00 Habermas Spezial (18) 18.30 Die Michael Brown Talkshow...

Sonntag III. WEST 17.30 Competitor 18.00 Cotswolds (17)...

SÜDWEST 18.00 Die Videowanderer 18.30 Die Tempelkammer...

15.30 Solid Gold 14.00 Wolfes Haus, Hinterbühnen...

3SAT 18.00 Bilder aus Österreich 19.00 Heute...

SAT I 12.00 F.A.Z. - Das Sonntagsmagazin 15.00 Charley Chase Festival...

...und am Sonntag WEST 22.15 Das Licht am Ende der Welt...





Ihr Gesprächspartner **PM** Bonn  
für Führungspositionen & M Telefon 0228/2603-0

**Wir suchen den Manager-Ingenieur, der unsere industrielle Serienfertigung pragmatisch führt**

Wir sind ein namhaftes metall- und kunststoffverarbeitendes Unternehmen, Zulieferer von Schlüsselindustrien, und produzieren in mehreren Werken. Unser vielseitiges Programm wird in mittleren und großen Serien gefertigt. Die terminliche Steuerung der Fertigung erfolgt in enger Abstimmung mit unseren Abnehmern. Unser künftiger

### Produktions-Chef

soll durch erfolgreiche Führung des gesamten Fertigungsbereichs zeigen, daß er über diese Aufgabe hinaus auch für eine noch umfassendere Managementfunktion qualifiziert ist. Wir erwarten von Ihnen:

- Pragmatische, ergebnisorientierte Führung des Fertigungsbereichs im Rahmen der unternehmerischen Zielsetzung
- Sicherstellung aller für einen optimalen Fertigungsablauf erforderlichen Ressourcen sowie weitere Verbesserung der Strukturen und Abläufe
- Konsequente Weiterentwicklung unserer Fertigungstechnik, in Verbindung damit die Planung und Durchführung von Investitionen

Wir erwarten, daß Sie nach einem erfolgreichen Studienabschluß als Diplom-Ingenieur Ihre berufliche Entwicklung konsequent und zielstrebig in die Hand genommen haben und daher heute über die Fach- und Führungserfahrung verfügen, die Sie für die Übernahme der Produktionsverantwortung in einem größeren Fertigungsverbund qualifiziert. Ihr Alter sollte ab Mitte dreißig Jahren liegen. Gute englische Sprachkenntnisse sind erwünscht, ebenso weitere Fremdsprachenkenntnisse.

Wenn Sie diese Aufgabe reizt, dann sollten Sie sich mit unserem Berater, Herrn Pfersich, in Verbindung setzen, der Ihnen gerne vorab telefonisch unter der Rufnummer 0228/2603-122 weitere Informationen gibt. Nach 18.00 Uhr und am Wochenende wählen Sie bitte die Rufnummer der Zentrale 0228/2603-0. Ihre aussagefähigen Bewerbungsunterlagen (tabellarischer Lebenslauf, Lichtbild, Zeugniskopien, Gehaltsangabe, frühester Eintrittstermin) senden Sie bitte unter Angabe der Kennziffer 1/20979 an die Personal & Management Beratung Wolfram Hatesaul GmbH, Poppelsdorfer Allee 45, 5300 Bonn 1. Die Wahrung strikter Vertraulichkeit sowie die Konsequente Berücksichtigung von Sperrvermerken sichern wir Ihnen zu.

Personal & Management Beratung  
Wolfram Hatesaul GmbH

Ihr Gesprächspartner **PM** Bonn  
für Führungspositionen & M Telefon 0228/2603-0

**Vermarkten Sie professionell unsere elektronischen Spitzenprodukte**

Wir sind ein weltweit führendes deutsches Unternehmen im Bereich hochtechnologischer Geräte und mechatrischer Systeme. Unser Abnehmerkreis reicht von Industrie, Behörden und Kommunen bis hin zu Regierungen. Eine herausragende Technologie, eigene intensive Forschungsstätigkeit, extrem hohe Qualität sowie ein konsequent realisiertes Marketingkonzept sind die Grundlagen unserer führenden Marktstellung. Um unseren weltweit anhaltenden Absatzserfolg abzusichern und auszubauen, wollen wir unseren Marketingbereich verstärken und suchen Sie daher als

### Produktgruppenmanager Elektronische Geräte - Naturwissenschaftler / Dipl.-Ing. Elektronik -

Da wir uns an den hohen Qualitätsanforderungen unserer Abnehmer orientieren, müssen Sie die folgenden Voraussetzungen erfüllen:

- Qualifizierter Abschluß als Naturwissenschaftler (Chemie/Physik) oder Ingenieur, idealerweise der Fachrichtung Elektronik
- Berufserfahrungen in einem Unternehmen mit anerkannt hohem Technologiegrad
- Erste Erfahrungen und Kenntnisse im Bereich des Marketings von hochwertigen technischen Gebrauchs- und Investitionsgütern, was die Befähigung zum konzeptionellen Denken und marketingstrategischen Handeln voraussetzt
- Handlungsstarke und überzeugende Persönlichkeit mit Verhandlungs- und Kooperationsvermögen für die Zusammenarbeit mit den Gesprächspartnern unterschiedlichster Fachrichtungen in- und außerhalb des Unternehmens

Ihre Aufgabe in unserem Unternehmen wird es in erster Linie sein, unsere Produktgruppen konzeptionell und strategisch zu betreuen, d. h. ihre Weiterentwicklung im Hause sowie ihre konsequente Vermarktung voranzutreiben. Sie müssen daher einerseits Ihre Marktkenntnisse in Impulse für unsere Forschung und Entwicklung umsetzen können, andererseits in der Lage sein, unseren weltweit operierenden, aus versierten Ingenieuren bestehenden Außendienst marketingstrategisch zu beraten und zu steuern. Wir möchten Sie in diese wachsende Aufgabe systematisch hineinint-

wickeln. Daher sollten Sie nicht älter als Mitte 30 sein. Der Dienstsitz unseres Unternehmens liegt in einer attraktiven norddeutschen Großstadt. Sollte Sie diese interessante Aufgabenstellung reizen, so richten Sie bitte Ihre kompletten Bewerbungsunterlagen (tabellarischer Lebenslauf, Lichtbild, Zeugniskopien, Gehaltsangabe, frühester Eintrittstermin) unter Angabe der Kennziffer 1/30989 an die von uns beauftragte Personal & Management Beratung Wolfram Hatesaul GmbH, Poppelsdorfer Allee 45, 5300 Bonn 1. Sollten Sie im Vorfeld Ihrer Entscheidungsfindung oder Bewerbung weitere Fragen haben, rufen Sie bitte unseren Berater, Herrn Friederichs, unter der Telefonnummer 0228/2603-112 an. Wenn Sie ihn unter dieser Durchwahl nicht erreichen, bzw. nach 18.00 Uhr und am Wochenende, wählen Sie bitte die Rufnummer der Zentrale 0228/2603-0. Absolute Vertraulichkeit und die konsequente Berücksichtigung von Sperrvermerken sind für unseren Berater selbstverständlich.

Personal & Management Beratung  
Wolfram Hatesaul GmbH

Ihr Gesprächspartner **PM** Bonn  
für Führungspositionen & M Telefon 0228/2603-0

**Wir suchen den jungen Kaufmann, der seine Karriereziele mit der Entwicklung unseres Rechnungswesens verknüpft**

Als Handelsunternehmen mit starken Aktivitäten im In- und Export erreichen wir einen dreistelligen Millionenumsatz. Wir sind dabei, unsere überdurchschnittlichen Erfolge mit Hilfe einer zukunftsorientierten internen Organisationsverbesserung zu stabilisieren. Besonderer Stellenwert hat hierbei die konsequente Umstellung unseres Rechnungswesens auf EDV. Hierfür suchen wir Sie als

### Stellvertretender Leiter Finanz- und Rechnungswesen

der systematisch von uns auf die Übernahme der Gesamtverantwortung für diesen Bereich vorbereitet wird. Voraussetzung hierfür ist, daß Sie uns tatkräftig helfen, unser Konzept zu realisieren und unser Finanz- und Rechnungswesen organisatorisch entsprechend anzupassen. Wir erwarten von Ihnen folgende Voraussetzungen:

- Aufgaben einer konsequenten Betriebsbuchhaltung (Kontenpflege, Kostenrechnung)
- Verarbeitung des gesamten anfallenden Zahlenmaterials im Rechnungswesen bis zur Erstellung der Jahresabschluss einschließlich kreativer Impulse für Bilanz- und Steuerpolitik
- EDV-Erfahrung, um neu installierte technische Kommunikationsmöglichkeiten effizient zu nutzen und den Organisatorischen Impulse für die Weiterentwicklung zu geben
- Engagement und Flexibilität, um unsere Konzeption zielgerichtet mit einer qualifizierten langjährigen Mitarbeitercrew zu realisieren

Für diese verantwortungsvolle Aufgabe qualifizieren Sie sich, wenn Sie Kaufmann oder Betriebswirt sind und die Bilanzbuchhalterprüfung oder eine vergleichbare Qualifikation mitbringen. Wir suchen einen 28 bis max. 35 Jahre alten Bewerber, der zupackend, aber auch langfristige Ziele im engen Schulterschluß mit unserer Geschäftsführung realisieren kann. An Ihre Dynamik und Ihr persönliches Format legen wir die Maßstäbe eines Leiters unseres Finanz- und Rechnungswesens an, da wir Ihnen diese Aufgabe zukünftig anvertrauen wollen. Es liegt an Ihnen, ob Sie in unserem Unternehmen, das in international renommierte Konzerne eingebunden ist, Ihre Karrierevorstellungen realisieren. In diesem Zusammenhang könnten Englisch- und/oder Französischkenntnisse vorteilhaft sein, die jedoch nicht Bedingung sind.

Sitz unseres Unternehmens ist eine in jeder Hinsicht reizvolle Metropole in Nordrhein-Westfalen. Sollte Sie diese Karrierechance reizen, erwarten die von uns beauftragte Personal & Management Beratung Wolfram Hatesaul GmbH, Poppelsdorfer Allee 45, 5300 Bonn 1, unter Angabe der Kennziffer 1/68999 Ihre aussagefähigen Bewerbungsunterlagen (tabellarischer Lebenslauf, Lichtbild, Zeugniskopien, frühester Eintrittstermin, Gehaltsangabe). Unsere Berater, die Herren Wagner und Baldis, stehen Ihnen im Vorfeld der Entscheidungsfindung unter der Rufnummer 0228/2603-131 zur Verfügung. Sofern Sie unsere Berater unter dieser Rufnummer nicht erreichen, bzw. nach 18.00 Uhr und am Wochenende, wählen Sie bitte die Rufnummer der Zentrale 0228/2603-0. Absolute Vertraulichkeit und die konsequente Berücksichtigung von Sperrvermerken sichern wir Ihnen zu.

Personal & Management Beratung  
Wolfram Hatesaul GmbH

Ihr Gesprächspartner **PM** Bonn  
für Führungspositionen & M Telefon 0228/2603-0

**Sie sollen die weitere Expansion unseres Exportgeschäfts in die Hand nehmen.**

Der hohe Anspruch und die Qualität unserer Erzeugnisse - langlebige Gebrauchsgüter - haben uns bei unseren Abnehmern im Inland wie im Ausland zu nachhaltigen Erfolgen verholfen. Wir wissen, daß gerade im Exportgeschäft noch interessante Wachstumsmöglichkeiten vorhanden sind. Diese Chancen möchten wir konsequent nutzen. Dabei ist für unsere Vertriebsstützpunkte im Ausland ein zuverlässiger, qualifizierter Gesprächspartner im Unternehmen selbst unerläßliche Voraussetzung für den Erfolg im Markt. Wenn Sie als

### Exportleiter

diese wichtige Funktion übernehmen möchten, sollten Sie folgende Aufgabengebiete souverän abdecken können:

- Systematische Analyse der vorhandenen Märkte und Erarbeitung länderspezifischer Vertriebskonzepte
- Pflege und Ausbau der Kontakte in den einzelnen Ländern unter gezielter Nutzung der Marketing-Ressourcen unseres Unternehmens
- Verantwortliche Mitwirkung an unserer straffen, ziel- und ergebnisorientierten Vertriebspolitik

Diese Aufgabe verlangt den Exportfachmann, der das gesamte Vertriebsinstrumentarium ländergerecht einsetzen kann und in der Lage ist, erfolgsorientierte Vertriebspartner im Export zu steuern. Die für einen Exportleiter unabdingbaren englischen und französischen Sprachkenntnisse setzen wir voraus. Neben diesen fachlichen Voraussetzungen erwarten wir von Ihnen, daß Sie in der Lage sind, durch Einsatz und persönliche Leistung zu überzeugen.

Auch wenn Sie als Exportmanager bislang nicht an einen aktuellen Wechsel gedacht haben, sollten Sie sich die Chance nicht entgehen lassen, sich vertraulich und daher risikolos über diese Position zu informieren. Unser Berater, Herr Keenholz, steht Ihnen unter der Rufnummer 0228/2603-120 gern zur Verfügung. Am Wochenende und nach 18.00 Uhr wählen Sie bitte die Rufnummer unserer Zentrale 0228/2603-0. Ihre aussagefähigen Bewerbungsunterlagen (tabellarischer Lebenslauf, Lichtbild, Zeugniskopien, frühester Eintrittstermin, Gehaltsangabe) senden Sie bitte unter Angabe der Kennziffer 1/71019 an die Personal & Management Beratung Wolfram Hatesaul GmbH, Poppelsdorfer Allee 45, 5300 Bonn 1. Wir sichern Ihnen die strikte Einhaltung von Sperrvermerken sowie absolute Vertraulichkeit zu.

Personal & Management Beratung  
Wolfram Hatesaul GmbH

Ihr Gesprächspartner **PM** Bonn  
für Führungspositionen & M Telefon 0228/2603-0

**Unsere Stärke im Verkauf sind marktgerechte Problemlösungen**

Durch unser erprobtes technisches Know-how, einen hohen Qualitätsstandard und die Anpassungsfähigkeit an wechselnde Kundenwünsche haben wir als traditionsreiches mittelständisches Unternehmen der Metallverarbeitung einen ausgezeichneten Ruf. Für die Koordination der Kundenwünsche und der betrieblichen Belange einer technisch-wirtschaftlichen Fertigung suchen wir zur optimalen Ergänzung unseres Verkaufsdienstes einen fachlich kompetenten und dynamischen

### Verkaufsingenieur - Technische Verbrauchsgüter -

der innerhalb unserer Vertriebspartie Handel Ansprechpartner für Großhändler und Handelshäuser sein wird. Sie überzeugen uns, wenn Sie die Bewältigung folgender Aufgabenschwerpunkte sicherstellen:

- Qualifizierte anwendungstechnische Beratung und Betreuung unserer Kunden
- Systematische Bearbeitung von Reklamationen, sowie Aufzeigen von Problemlösungen und Suche nach Alternativen
- Sicherstellung einer optimalen wirtschaftlichen Lieferbereitschaft
- Konsequente und ergebnisorientierte Umsetzung unserer Vertriebs- und Marketingziele

Wir stellen uns vor, daß Sie ein 30 Jahre alt sind und entweder als kaufmännisch orientierter Maschinenbauingenieur oder als technisch versierter Betriebswirt über einige Jahre Erfahrung im

Vertrieb verfügen. Optimal wäre natürlich, wenn Sie bereits in einer ähnlichen Position in der Kundenberatung oder im technischen Außendienst tätig gewesen wären. Darüber hinaus erwarten wir von Ihnen verkäuferisches Engagement sowie Organisations- und Improvisationstalent. Die Begehrte sind der Bedeutung dieser Position angemessen. Der Standort unseres Unternehmens liegt in Nordrhein-Westfalen.

Alle weiteren Fragen möchten wir gerne mit Ihnen persönlich besprechen. Daher erwarten wir Ihre aussagefähigen Bewerbungsunterlagen (tabellarischer Lebenslauf, Lichtbild, Zeugniskopien, Gehaltsangabe, frühester Eintrittstermin) unter Angabe der Kennziffer 1/51009 an die von uns beauftragte Personal & Management Beratung Wolfram Hatesaul GmbH, Poppelsdorfer Allee 45, 5300 Bonn 1. Selbstverständlich können Sie sich auch im Vorfeld Ihrer Überlegungen mit den Herren Hatesaul und Stietzner unter der Telefonnummer 0228/2603-116 in Verbindung setzen. Am Wochenende und nach 18.00 Uhr wählen Sie bitte die Rufnummer unserer Zentrale 0228/2603-0. Absolute Vertraulichkeit und die Berücksichtigung von Sperrvermerken ist für unsere Berater selbstverständlich.

Personal & Management Beratung  
Wolfram Hatesaul GmbH





# SIEMENS

## Unternehmensbereich Energie- und Automatisierungstechnik

Für unseren expansiven Bereich **Produktionsautomatisierung und Automatisierungssysteme** suchen wir zum baldmöglichsten Eintritt Berufsanfänger und Mitarbeiter mit mehrjähriger Berufserfahrung.

# CAD/CAM-Spezialisten

Diplom-Informatiker  
Diplom-Ingenieure (Maschinenbau) } mit  
Diplom-Mathematiker } Nebenfach  
Diplom-Physiker } Informatik

**Aufgabengebiet**  
CAE, CAD, CAM, NC, PPS ... auf modernen  
Arbeitsplatz-Rechner-Systemen.

### Produktmanager

Diese Tätigkeit in unserem Stammhausvertrieb in Nürnberg-Moorenbrunn umfaßt die Planung und Einführung von CAD/CAM-Systemen für Arbeitsplatz-Rechner in lokalen Netzen. Diese Aufgabe erfordert umfangreiche CAD/CAM-Kenntnisse und Erfahrungen, um Impulse und Anregungen für die Weiterentwicklung der Systeme geben zu können und in zukunftssträchtigen CAD/CAM-System-Konzepten ihren Niederschlag zu finden. Die Durchsetzung der von Ihnen gestalteten CAD-Systeme gegenüber den Entwicklungsabteilungen gehört ebenso dazu wie die Unterstützung bei dem Aufbau einer Produkt-Vertriebsmannschaft in unseren Zweigniederlassungen und Auslands-Geschäftsstellen.

### CAD-Software-Entwickler

für den Ausbau eines Modellierungssystems (solid modelling) und zur Planung und Entwicklung von Funktions- und Datenschnittstellen zu Applikationsprogrammen und zu DV-Verfahren in der Fertigung und Fertigungssteuerung. Sie entwickeln und dokumentieren mit modernen Software-Engineering-Methoden; Sie benutzen Arbeitsplatz-Rechner (Workstations) mit dem Betriebssystem UNIX\* und Sprachen wie FORTRAN und C sowie moderne Benutzeroberflächen (grafisch-orientierte Arbeitsweise, Menütechniken, Windowing etc.).

\*UNIX ist ein abgegriffenes Warenzeichen der Bell Laboratories

**Ihre Qualifikation:**  
Neben einem erfolgreichen Studienabschluß erwarten wir Initiative, Kreativität, Begeisterungsfähigkeit für neue Aufgaben sowie die Bereitschaft zur Teamarbeit.

**Unser Angebot:**  
Anspruchsvolle, zukunftssträchtige Aufgaben. Eigenständigkeit und Verantwortung. Schnelle methodische Einarbeitung. Intensive interne/externe Weiterbildungsmöglichkeiten. Vielfältige Entwicklungs- und Fördermöglichkeiten. Modernste Arbeits-hilfen/-umgebung.

**Ihre Bewerbung:**  
Zum Kennenlernen bitten wir unter P 781 um Unterlagen, die erkennen lassen, was in Ihnen steckt, wann Sie anfangen können und was Sie verdienen wollen. Unsere Adresse: Zentrales Bewerbungsreferat/Persa, Werner-von-Siemens-Straße 50, 8520 Erlangen.

Siemens AG



SOCIETÄT  
AUSING & PARTNER  
Esplanade - Finnlandhaus  
D - 2000 Hamburg 36

Unser Klient ist ein aufstrebendes, erfolgreiches Unternehmen, das sich auf dem Spezialgebiet der Strahlungstechnologie für Trocknersysteme einen Namen gemacht hat. Die Anlagen kommen weltweit in unterschiedlichen industriellen Bereichen zum Einsatz.

Die expansive Entwicklung macht die Einstellung eines Technischen Leiters erforderlich, der folgende Aufgaben selbständig und verantwortlich wahrnehmen soll:

- Steuerung, Überwachung und Beurteilung von Neu- und Weiterentwicklungen
- Veranlassung und Koordinierung der projektbezogenen Konstruktionsaufgaben
- Organisation und Leitung der Einzel- bzw. Kleinserien-Fertigung unter wirtschaftlichen, qualitativen und terminlichen Aspekten.

Die Aufgabe soll einem Ingenieur - Fachrichtung Maschinenbau - übertragen werden, der über umfassende Konstruktions- und Fertigungserfahrung verfügt. Besonderer Wert wird auf Führungsqualifikation und Organisationstalent gelegt. Engl. Sprachkenntnisse sind erforderlich.

Interessenten im Alter bis etwa Mitte 40, die mit Pioniergeist am Ausbau eines aufstrebenden Unternehmens mitwirken wollen, steht zur telefonischen Vorabinformation Herr Fouquet zur Verfügung. Diskretion und Beachtung von Sperrvermerken werden garantiert. Die Zusendung aussagefähiger Unterlagen mit Angabe von Gehaltsvorstellungen und Eintrittsbeginn erbitten wir an

SOCIETÄT AUSING & PARTNER PERSONALBERATUNG GMBH  
Esplanade 41 - 43, 2000 Hamburg 36, Tel. 040/35 30 71

# TECHNISCHER LEITER

## TROCKNERSYSTEME FÜR

### INDUSTRIELLE ANWENDUNGEN

# SYSTEMBERATER(INNEN)

20.000 Software-Installationen in der ganzen Welt sprechen eine deutliche Sprache. Sie beweisen uns und unseren 9.000 Kunden, daß wir seit über 25 Jahren gute, erfolgreiche Arbeit leisten. Wir denken bei der Konzeption unserer Produkte nicht nur an heute und morgen, wir denken schon an übermorgen. Deshalb realisieren wir mit unserer Software immer die strategische DV-Zielsetzung moderner Unternehmen.

## Wir bieten Produkte in den Bereichen: Development Center · Production Center · Information Center

Development-Center-Produkte wie ADR/ROSCOE, ADR/THE LIBRARIAN und ADR/VOLLIE zählen zum Industriestandard im OS- und DOS-Bereich. Das relationale Datenbank-Management-System, ADR/DATACOM sowie das Anwendungsentwicklungssystem der 4. Generation, ADR/IDEAL, sind Maßstäbe für Qualität und Leistungsfähigkeit. Die elektronische Hauspost ADR/EMAIL und die integrierte Textverarbeitung ADR/ETC sind neben umfangreicher PC-Mainframe Integration-Software und anderen Endbenutzer-Produkten wesentliche Teile des ADR/Information-Center-Bereichs.

Für unsere Geschäftsstellen in Düsseldorf, Frankfurt, Hamburg, München, Stuttgart, Wien und Zürich und für unseren Zentralen Support suchen wir **Systemberater(innen)**, die Aufgaben wie: Beratung unserer Kunden · Installation unserer Software · Schulung der Kundenmitarbeiter · Debugging · Anpassung unserer Produkte an Kundenerfordernisse reizen würden.

### Dafür brauchen Sie:

Erfahrung als Systemprogrammierer(in) DOS/VS(E) oder OS/MVS bzw. VS1 und englische Sprachkenntnisse. Kenntnisse über CICS oder einen ähnlichen TP-Monitor wären vorteilhaft.

Wenn Sie es gewohnt sind, sich für Ihre Aufgaben zu engagieren, bieten wir Ihnen eine der Position entsprechende Dotierung, beispielhafte Sozialleistungen und die Mitarbeit in einem jungen, dynamischen Team. Bitte senden Sie Ihre Bewerbung mit Lebenslauf und Zeugnissen an Frau Renate Jannes und geben Sie die von Ihnen bevorzugte Geschäftsstelle an.



**ADR** APPLIED DATA RESEARCH Central Europe  
Breslauer Straße 6, 4040 Neuss 1, Telefon 02101/122-0

### Technisch innovativ und kundenorientiert

Unser Kunde befaßt sich mit Vertrieb und Service von Meß- und Regelsystemen für Durchflußmessungen, Gasanalyse und Prozeßüberwachung. Zum nächstmöglichen Termin sucht er zwei junge, erfolgsorientierte und aggressive

## Verkäufer

PLZ-Gebiete 2 und 3 sowie 4 und 5

### Aufgabe:

- Akquisition von Neukunden
- Kontaktpflege bei Behörden und in der Industrie
- „Aufspüren“ von Projekten in den Bereichen Umweltschutz und Produktionssteuerung
- Systemverkauf
- Überwachung der Auftragsabwicklung

### Anforderungen:

- Wille zum Erfolg
- hohes Maß an Flexibilität
- Wille zur Lösung technischer Probleme
- Abschlusstärkte
- stets auf der Suche nach neuen Herausforderungen
- gute Englischkenntnisse

### Angebot:

- sorgfältige Einarbeitung
- intensive Unterstützung durch System-Ingenieure und Anwendungstechniker
- Festgehalt und Erfolgsprämie
- Firmenwagen, Spesen
- gute Aufstiegschancen

Fühlen Sie sich angesprochen? Dann senden Sie bitte Ihre Bewerbung mit den üblichen Unterlagen unter Angabe der Kennziffer 11.129 an den Anzeigendienst der Personalberatung

Mercuri Urval GmbH Baumwall 7 2000 Hamburg 11

Mercuri Urval

# BDF ●●●●

NIVEA tesa Hansaplast 8x4 temagin arix

Unsere Markenartikel wie NIVEA, tesa, Hansaplast haben Weltgeltung. Auch bei Arzneimitteln nehmen unsere Präparate Spitzenpositionen ein. Wir sind in fast 100 Ländern der Erde aktiv.

Mit über 40 eigenen Produktions- und Vertriebsgesellschaften und 13.900 Mitarbeitern haben wir 1984 weltweit einen Umsatz von mehr als DM 2,6 Milliarden erreicht.

Bedingt durch unser weiteres Wachstum suchen wir für den Bereich **Rohstoffeinkauf/Handelswaren** eine(n) erfahrene(n)

## Gruppenleiter(in) Einkauf

### Ihre Aufgaben:

- Analyse in- und ausländischer Beschaffungsmärkte
- Sicherstellung des Lieferantenwettbewerbs
- Verhandlungsführung mit in- und ausländischen Lieferanten
- Sicherstellung des Qualitätsstandards
- Zielorientierte Leitung von drei Mitarbeitern.

### Unsere Anforderungen:

- Kaufmännische Ausbildung und Berufserfahrung in Industrie oder Außenhandel
- Verhandlungssichere Englischkenntnisse
- Verhandlungsgeschick und Gewandtheit im schriftlichen und mündlichen Ausdruck

Damen und Herren, die sich für diese Position interessieren, bitten wir um ihre Bewerbung (mit Zeugniskopien, Foto, Lebenslauf) an:

Beiersdorf AG, Personalentwicklung  
zu Hd. Herrn Schöning  
Unnastraße 48, 2000 Hamburg 20

Beiersdorf AG

## Spezialmaschinenbau / Süddeutschland

Mit knapp 1000 Mitarbeitern sind wir ein bedeutendes und gesundes Unternehmen des Maschinenbaus mit hohem Exportanteil. Wir fertigen überwiegend auftragsbezogenen Maschinen mit hohem Einzelwert. Die ausgereifte Fertigungstechnologie und die anerkannte Qualität unserer Produkte begründen unsere hervorragende Marktstellung. Gesucht wird im Rahmen unserer langfristigen Unternehmenskonzeption ein fachlich und persönlich überzeugender

# kaufmännischer GESCHÄFTSFÜHRER

Ihm unterstehen die Bereiche Unternehmensplanung und Controlling, Finanz- und Rechnungswesen, Organisation und EDV, Personal und Verwaltung sowie die Materialwirtschaft. Besondere Schwerpunkte sind Kostenrechnung und Kalkulation, wobei diese Aufgaben durch Kenntnisse technischer Zusammenhänge sehr erleichtert würden. Wesentliches Ziel ist die kreative Umsetzung der erarbeiteten Daten in konkrete Aktionen unter Einbeziehung aller Führungskräfte.  
Wir suchen das Gespräch mit einem unternehmerisch geprägten Diplom-Kaufmann/Wirtschafts-Ingenieur oder Betriebswirt, der nachweislich ähnliche Aufgaben bereits mit großem Erfolg bewältigt hat. Angesprochen ist auch der kaufmännische Leiter eines modern geführten Industrieunternehmens vergleichbarer Größe, der in der angebotenen Position eine Aufstiegsmöglichkeit sieht. Neben fachlicher Souveränität erwarten wir Durchsetzungs-

stärke, Initiative, Dynamik und ausgeprägte Führungsbefähigung. Die Bereitschaft zu kollegialer und von gegenseitigem Vertrauen getragener Zusammenarbeit im Team ist unabdingbar und setzt menschlich eine hohe Qualifikation voraus. Englische Sprachkenntnisse sind erwünscht. Idealerweise: Ende 30 bis Mitte 40.

Wenn Sie die fachlichen und persönlichen Voraussetzungen erfüllen und in dieser Position eine Lebensaufgabe sehen, bitten wir um Ihre Bewerbung mit tabell. Lebenslauf, Lichtbild, Zeugniskopien sowie Angaben zur Einkommenserwartung und frühestmöglicher Verfügbarkeit unter der Kennziffer 3219 W an die von uns beauftragte Unternehmensberatung in Sindelfingen. Herr R. Pillat bürgt für die gebotene Vertraulichkeit nach allen Seiten und steht für telefonische Zusatzinformationen zur Verfügung.

## BAUMGARTNER PARTNER

Unternehmensberatung BDU · 7032 Sindelfingen · Postfach 320 · Bahnhofstraße 14 · Tel. 0 70 31/8 20 01 und 8 80 01  
D 4000 Düsseldorf · Königsallee 31 · Tel. 0 21 1/32 50 98-99 · D 2000 Hamburg 36 · Neuer Wall 38 · Tel. 0 40/36 77 37-38

Mit mehr als 3000 Mitarbeitern im In- und Ausland und einer Umsatzgrößenordnung von über 800 Mio. DM ist die Battenfeld-Gruppe weltweit führend im Kunststoff-Maschinenbau. Eine marktorientierte Geschäftspolitik, überzeugendes Know-how und eine solide wirtschaftliche Grundlage sind Basis unseres Erfolges - wir wachsen weiter.  
Die Battenfeld Maschinenfabriken GmbH in Meinerzhagen ist mit ca. 200 Mio. DM Umsatz größtes Unternehmen der Gruppe.  
Sie suchen ihren

## Ressortleiter Org./EDV + Controlling

Der Aufgabenbereich umfaßt die Leitung der Org./EDV-Abteilung (IBM-System 38) sowie die Verantwortung für das von einem erfahrenen Abteilungsleiter geführte Controlling im Rahmen der Gruppenrichtlinien. Dies beinhaltet betriebswirtschaftliche Zielformulierung und Ergebnisrechnung, Budgetwesen, Kalkulation, Betriebsabrechnung, Berichtswesen.

Im Rahmen der Organisationsstruktur der Unternehmensgruppe obliegt dem Inhaber dieser Position zusätzlich die Aufgabe des

### Gruppen-Koordinators für Org./EDV

Dazu gehören die Erstellung und Überwachung der Realisierung von einheitlichen Organisationsgrundsätzen, Entwicklung abgestimmter Hardware-Konzepte, Koordinierung maßgeblicher Projekte der integrierten Informationsverarbeitung einschl. Sicherstellung des Know-how-Transfers innerhalb der Gruppe usw.

Der Leiter Org./EDV + Controlling ist unmittelbar dem kaufmännischen Geschäftsführer der Gesellschaft unterstellt, der in Personalunion diese Funktion für die gesamte Gruppe wahrnimmt.

Wir suchen die gestandene Persönlichkeit mit wirtschaftswissenschaftlicher Grundausbildung (z. B. Dipl.-Kfm. oder Dipl.-Wirtschaftsingenieur) ab ca. 35 Jahre, die aus der Leitung eines Org./EDV-Bereiches kommt und möglichst weitgehende Kenntnisse aus Betriebswirtschaft/Controlling mitbringt. Im Rahmen unserer internationalen Kontakte ist ein gutes Englisch Voraussetzung.

Die Vertragsbedingungen sind auf die herausgehobene Bedeutung der Position abgestimmt. Der Dienstsitz Meinerzhagen liegt landschaftlich reizvoll etwa 60 km von Köln und Bonn.

Bitte richten Sie Ihre aussagefähige Bewerbung mit tabell. Lebenslauf, Lichtbild, Zeugniskopien, Angaben zum Einkommen und Eintrittstermin an unseren Personalleiter, Herrn Friedrich (Telefon 0 23 54 / 7 22 43).

## Battenfeld

Maschinenfabriken GmbH  
Postfach 11 64/65, D-5882 Meinerzhagen



## PHILIPS

Wir sind einer der international führenden Hersteller hochwertiger medizinisch-technischer Geräte für die Röntgendiagnostik, Computertomographie, Kernspintomographie, Strahlentherapie, Nuklearmedizin, Ultraschall und Datenverarbeitung in der Medizin.  
Zur Verstärkung unseres internationalen Produkt-Managements suchen wir einen

## Produktmanager für medizinisch-technische Systeme

- Ihre Aufgaben:
- Definition, Ausarbeitung und Erfolgskontrolle von Markt- und Produktstrategien
  - Erkennen und Umsetzen zukünftiger Marktwünsche in Systemspezifikationen
  - Internationale Produktbetreuung
  - Erstellen von Publikationen
  - Betreuung von Applikationen

- Ihr Profil:
- Dipl.-Ing. HS/FH; Fachrichtung Elektrotechnik, Maschinenbau
  - Verhandlungsgeschick, Kontakt- und Kommunikationsfähigkeit
  - gute Englischkenntnisse (Konferenzsicher); weitere Fremdsprachen sind von Vorteil

- möglichst Kenntnisse in der Digitaltechnik und Datenverarbeitung

Wenn Sie diese verantwortungsvolle und abwechslungsreiche Aufgabe reizt, dann sollten wir miteinander sprechen. Berufsanfängern werden wir die Gelegenheit zur Einarbeitung geben.

Bitte senden Sie uns Ihre Bewerbungsunterlagen, möglichst unter Angabe einer Telefonnummer, unter der wir kurzfristig Kontakt aufnehmen können.

Alexanderstraße 1  
2000 Hamburg 1  
Personalabteilung/Vertrieb  
Herr Chr. Maulitsch (U 40 / 2 81 26 16)

CHF Müller  
Unternehmensbereich der Philips GmbH

## Bewerbungsunterlagen

sind Ihre „Visitenkarte“ für einen neuen Arbeitsplatz! Wir entwerfen Ihre indiv. Bewerbung u. Stellengesuchsanzeige, bereiten Sie auf Vorstellungsgespräche vor, decodieren Zeugnisse und haben noch einige Ideen mehr für Ihre persönl. Bewerbungsstrategie. H + S, Bismarckring 3, 6200 Wiesbaden, Tel. 0 61 21 / 37 55 44 (Di. auch bis 20 Uhr)

Wir suchen

## Handelsvertreter

für Bayern, Baden-Württemberg, das Münsterland.  
Ise-Sauna Eicke-Schwarz OHG, Kleine Heide 24  
3050 Wunstorf 1, Tel. 0 50 31 / 7 30 48

## Assistent der Geschäftsführung Perspektive: Führungsposition in Einkauf/Materialwirtschaft

Unser Kunde ist ein sehr erfolgreiches Unternehmen der Erfrischungsgetränke-Industrie mit Sitz in Hamburg. Für die Entlastung des Geschäftsführers suchen wir einen Assistenten, der schwerpunktmäßig im Einkauf tätig wird und das Potential mitbringt, den Bereich Einkauf/Materialwirtschaft mittelfristig verantwortlich zu leiten. Das Aufgabenspektrum umfaßt die aktive Mitarbeit in allen Fragen des Einkaufs sowie bei der Entwicklung eines Warenwirtschafts-

systems und der Konzipierung neuer Dispositions-, Lager- und Warenverteilungssysteme.

Was wir erwarten: Einen engagierten Herren bis Anfang 30, der nach einem betriebswirtschaftlichen Studium wenigstens zwei Jahre Berufspraxis aus dem Einkauf oder der Materialwirtschaft eines Handels- oder eines Markenerhaltungsunternehmens mitbringt und vor dem nächsten, seinen Fähigkeiten und Ambitionen entsprechenden

Karriereschritt steht. Überdurchschnittliches Engagement, Teamgeist und eine pragmatische Grundeinstellung mit planerisch konzeptionellen Fähigkeiten sind dabei unabdingbar.

Was Sie erwarten können: Eine hochinteressante, vielseitige Aufgabe mit guten Aufstiegschancen im Unternehmen, ein der Bedeutung der Position entsprechendes Gehalt.

Hamburg  
Mülheim/Ruhr  
Frankfurt  
Stuttgart  
München



Personalberatung GmbH

## Technischer Geschäftsführer in spé Unternehmerische Aufgabe in einem expandierenden Markt

Für unseren Klienten, ein mittelständisches Unternehmen, das sich als Ausrüster für die Motorenindustrie einen hervorragenden Ruf erworben hat, suchen wir den Technischen Geschäftsführer in spé.

Was wir erwarten: Einen Ingenieur, der über profunde Kenntnisse auf dem Gebiet der Einspritztechnologie oder der Hydraulik verfügt.

Wir suchen einen Mann, der in einem kleineren hochspezialisierten Unternehmen technische Probleme, insbesondere auf dem Gebiet der Fertigung und der technischen Beratung der Kunden unternehmerisch denkend löst. Er soll in enger Zusammenarbeit mit dem Inhaber dem Unternehmen

wesentliche Impulse geben. Gute Englische Sprachkenntnisse wären von Vorteil.

Was Sie erwarten können: Eine nicht eintägige Aufgabe in einem interessanten Markt mit guten Perspektiven, eine große Gestaltungsmöglichkeit und eine angemessene Dotierung.

Hamburg  
Mülheim/Ruhr  
Frankfurt  
Stuttgart  
München



Personalberatung GmbH



## Stell- und Absperrventile - anspruchsvollste technische Problemlösungen

Wir sind ein weltweit operierendes Unternehmen, das sich mit der Herstellung und dem Vertrieb von Armaturen für die verfahrenstechnische Industrie einen hervorragenden Ruf erworben hat. Zu unseren Kunden zählen die führenden Unternehmen der chemischen und petrochemischen Industrie.

Um mit unserer Gesellschaft die expansiven Wachstumsziele zu erreichen, möchten wir unsere Führungsmannschaft um einen branchenerfahrenen

# Vertriebsleiter

ergänzen.

Sein Aufgabengebiet konzentriert sich auf den Ausbau einer Verkaufsorganisation für den bestehenden Stamm an qualifizierten Vertriebsingenieuren. Er sollte personelle Verstärkungen in seinem Bereich eigenverantwortlich vornehmen und unsere Aktivitäten bei der problemorientierten Kundenansprache forcieren.

In dieser absoluten Führungsaufgabe wird er außerdem die Betreuung von Schlüsselkunden übernehmen.

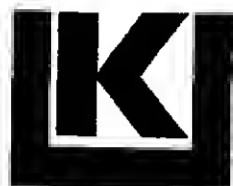

### Kienbaum Personalberatung

Gummersbach, Düsseldorf, Berlin, Bonn, Hamburg, Karlsruhe, München; Zürich, Basel, Genf, Wien, Hilversum, Barcelona; Philadelphia, San Francisco, São Paulo, Johannesburg

Wir erwarten von Ihnen ein abgeschlossenes Ingenieur-Studium mit der Fachrichtung Maschinenbau oder Verfahrenstechnik. In Ihrer jetzigen Position sind Sie eine Führungskraft im beratungsintensiven Vertrieb - idealerweise von Stellventilen und Absperrarmaturen. Außerdem könnten Sie aus dem Vertrieb von Pumpen und Kompressoren oder der Projektierung verfahrenstechnischer Anlagen stammen. Wichtig sind in jedem Falle gute Kenntnisse über Werkstoffe und das Durchflußverhalten von Flüssigkeiten und Gasen.

Gute englische Sprachkenntnisse sind aufgrund unserer internationalen Struktur unumgänglich.

Wenn Sie weitergehende Informationen wünschen, stehen Ihnen unsere Berater, die Herren Walter Jochmann und Dr. Stefan Huber, unter Telefon 0 22 61 / 70 31 25 für eine erste telefonische Kontaktaufnahme zur Verfügung. Sie sichern Ihnen absolute Diskretion zu.

Ihre schriftlichen Bewerbungsunterlagen (tabellarischer Lebenslauf, Zeugnis kopien, Lichtbild, Gehaltsvorstellung, Eintrittstermin) richten Sie bitte unter der Angabe der Kennziffer 862 723 an Postfach 10 05 52, 5270 Gummersbach.

## Medizintechnik - vielseitige Vertriebsaufgabe

Wir sind ein wachsendes Unternehmen im medizintechnischen Bereich. Neben dem Vertrieb von modernsten Investitionsgütern für Kliniken und Facharzt-Praxen beschäftigen wir uns mit der Produktion von hochspezialisierten Implantaten. In diesem Feld haben wir uns in der Bundesrepublik als Marktführer durchgesetzt.

Zur weiteren Betreuung dieser Produktreihe ergänzen wir die bestehende Führungsmannschaft und suchen einen

# Product-Manager

Es wird seine Aufgabe sein, unseren Außendienst in der Bundesrepublik durch Produktschulung und die Aufbereitung von verkaufsfördernden Materialien zu unterstützen. Außerdem soll er sich auf den Export konzentrieren und eigenständig ein weltweites Vertriebsnetz aufbauen. Für den Auslandsbereich werden wir ihm konsequenterweise Personal- und Umsatzverantwortung übertragen.

Für diese anspruchsvolle und sehr selbständige Aufgabe wünschen wir uns Kandidaten, die ein kaufmännisches Studium mit Ausrichtung auf Marketing und Absatzwirtschaft absolviert haben. Sie sollten außerdem einige Jahre im Vertrieb oder Marketing tätig gewesen sein sowie erste Erfolge in der Betreuung einer Produktgruppe auf verantwortlicher Ebene nachweisen können.

Diese Marketingaufgabe für unsere wichtigste Produktgruppe erfordert des weiteren ein hohes Maß an persönlicher Initiative, Risikobereitschaft und Kreativität. Gute englische Sprachkenntnisse sind aufgrund der starken internationalen Ausrichtung unerlässlich. Zusätzliche französische Sprachkenntnisse wären hilfreich.

Wir glauben, Ihnen eine sehr interessante und finanziell gut ausgestattete Position bieten zu können. Für vertiefende Informationen steht Ihnen unser Berater, Herr Walter Jochmann, unter der Tel.-Nr. 0 22 61 / 70 31 41 zur Verfügung. Er sichert Ihnen absolute Vertraulichkeit und die Berücksichtigung von Sperrvermerken zu.

Ihre Bewerbungsunterlagen (tabellarischer Lebenslauf, Zeugnis kopien, Lichtbild, Gehaltsvorstellung, Eintrittstermin) senden Sie bitte unter der Kennziffer 862 722 an den mit der Weiterleitung der eingehenden Bewerbungen beauftragten Anzeigendienst unseres Beraters, Postfach 10 05 52, 5270 Gummersbach

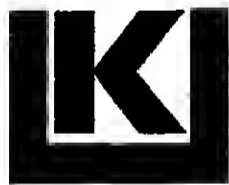

### Kienbaum Personalberatung

Gummersbach, Düsseldorf, Berlin, Bonn, Hamburg, Karlsruhe, München; Zürich, Basel, Genf, Wien, Hilversum, Barcelona; Philadelphia, San Francisco, São Paulo, Johannesburg

## Kunststoffe

Die im benehmbaren Ausland von unserer Muttergesellschaft hergestellten Kunststoffe sind unter ihren Warenzeichen weltweit ein Begriff. Im vergangenen Jahr wurden davon in Deutschland durch uns als Vertriebsgesellschaft mit Sitz in Köln über 60 Millionen DM umgesetzt.

Wir suchen zum alsbaldigen Eintritt den

# Kaufmännischen Leiter

Er wird direkt an den Alleingeschäftsführer berichten und - mit Ausnahme des Verkaufs - für alle Aufgabenbereiche voll verantwortlich sein.

Für diese anspruchsvolle Aufgabe, die eine Herausforderung für einen unternehmerisch denkenden Herrn im Alter von 35 bis 45 Jahren darstellt, ist eine qualifizierte kaufmännische Ausbildung und mehrjährige einschlägige Erfahrung mit den Schwerpunkten Bilanzwesen, Steuerrecht und Datenverarbeitung erforderlich. Unverzichtbar sind ebenfalls gute englische Sprachkenntnisse.

Für eine erste vertrauliche Kontaktaufnahme steht Ihnen unser Berater Herr Dr. Ulrich Würzner, Tel. 02 11 / 4 55 52 60, gerne zur Verfügung, er sichert Ihnen absolute Diskretion und die Berücksichtigung jeglicher Sperrvermerke zu.

Ihre schriftliche Bewerbung (tabellarischer Lebenslauf, Zeugnis kopien, Lichtbild, Gehaltswunsch, Eintrittstermin) senden Sie bitte unter der Kennziffer 840 060 an Füllenbachstraße 8, 4000 Düsseldorf 30.



### Kienbaum Personalberatung

Gummersbach, Düsseldorf, Berlin, Bonn, Hamburg, Karlsruhe, München; Zürich, Basel, Genf, Wien, Hilversum, Barcelona; Philadelphia, San Francisco, São Paulo, Johannesburg

## Getränkedosen Marketing und Vertrieb in Deutschland

Wir besitzen in Hamburg eine selbständige Vertriebsgesellschaft, die die Produkte eines hochmodernen Berliner Betriebes bundesweit vermarktet. Gesellschafter sind führende Verpackungsmittelproduzenten aus Schweden und den USA, der Pfen-Umsatz 1985 liegt bei 120 Mio DM.

Für die selbständige, die Konzernbelange beachtende Wehnehmung dieser Aufgabe suchen wir einen versierten Fachmann als

# Verkaufsleiter

der in enger Zusammenarbeit mit der Berliner Werkleitung den Beauftragten der Gesellschaft unmittelbar berichtspflichtig ist. Seine Aufgaben liegen vornehmlich im ständigen Kontakt zu den bereits vorhandenen Großabnehmern, in der Anbahnung weiterer entsprechender Abschlüsse und in der intensiven Mitwirkung bei der Erarbeitung des Marketing-Konzepts. Er ist verantwortlich für ordnungsgemäße Abwicklung, die wöchentliche Abstimmung der Vertriebspositionen und die Rechnungslegung.

Bevorzugt wird ein gründlich vorgebildeter Kaufmann oder Betriebswirt, der nach Neigung und Berufserfahrung sowohl das aktive Verkaufsgeschäft als auch die formale Organisation beherrscht und mit wenigen Mitarbeitern selbst durchzuführen befähigt ist. Gute englische Sprachkenntnisse sind für die Kommunikation mit den Gesellschaftern unerlässlich, die Einarbeitung erfolgt bei den Gesellschaften.

Wir erwarten eine geschliffene und gewandte Persönlichkeit, die auf Vorstandsebene verhandeln kann, aber auch mit den Sachbearbeitern der Abnehmerseite eine dauernde Vertrauensbasis herstellt.

Wegen der Bedeutung dieser Position ist die Erteilung der Prokura, ein Dienstwagen und eine erfolgsbezogene Vergütung vorgesehen.

Interessanten im Alter um 35-45 Jahre, die aufgrund ihrer bisherigen erkennbaren Erfolge diese attraktive Dauerposition anstreben, können erste vertrauliche Kontakte zu unseren Beratern, den Herren W. Greiner und J. Weise, unter der Rufnummer (030) 8826783 aufnehmen. Diskretion und vertrauliche Behandlung werden selbstverständlich zugesichert.

Vollständige Bewerbungsunterlagen (tabellarischer Lebenslauf, Lichtbild, Zeugnisse und Angaben zum Gehaltswunsch, Eintrittstermin sowie Referenzen) senden Sie bitte unverzüglich unter Angabe der Kennziffer 810636 an Bleibtreustraße 24 in 1000 Berlin 15.



### Kienbaum Personalberatung

Gummersbach, Düsseldorf, Berlin, Bonn, Hamburg, Karlsruhe, München; Zürich, Basel, Genf, Wien, Hilversum, Barcelona; Philadelphia, San Francisco, São Paulo, Johannesburg

## Hochwertige Metall- und Kunststoffverarbeitung

Wir sind ein mittelständisches, wendiges Unternehmen der Metall- und Kunststoffverarbeitung. Unsere Produkte gehen an namhafte Spezialverwender im In- und Ausland. Unser Firmensitz liegt in einer reizvollen Gegend des Sauerlandes (Großraum Olpe).

Zur Entlastung unseres Technischen Leiters und im Zuge einer langfristigen Nachfolgeplanung suchen wir unseren

# Stellvertretenden Technischen Leiter

Er übernimmt Mitverantwortung für unsere Produktionswerke, in denen rund 400 Mitarbeiter beschäftigt sind. Diese interessante Aufgabe erfordert einen praxisbezogenen und kontaktfähigen Techniker, dessen herausragende Aufgaben sich auf folgende Bereiche beziehen:

- Personalführung
- Übernahme des Kunden- und Lieferantenkontaktes
- Optimierung der Fertigungsabläufe (Rationalisierung)
- Planung und Entwicklung von Neuteilen
- Werkzeugkonstruktion

Qualitätssicherung

Erfahrungen in der Automobilzulieferungsindustrie und englische Sprachkenntnisse wären vorteilhaft (wünschenswert).

Für weitere, vertiefende Informationen steht Ihnen unser Berater, Herr Dr. Huber, unter der Rufnummer 0 22 61 / 70 31 56 gerne zur Verfügung. Er sichert Ihnen Diskretion und Vertraulichkeit zu.

Ihre schriftlichen Bewerbungsunterlagen (tabellarischer Lebenslauf, Zeugnis kopien, Lichtbild, Eintrittstermin, Gehaltswunsch) senden Sie bitte unter Kennziffer 862 714 an Postfach 10 05 52, 5270 Gummersbach.

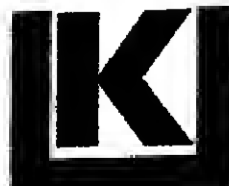

### Kienbaum Personalberatung

Gummersbach, Düsseldorf, Berlin, Bonn, Hamburg, Karlsruhe, München; Zürich, Basel, Genf, Wien, Hilversum, Barcelona; Philadelphia, San Francisco, São Paulo, Johannesburg





### Finanzen, Controlling und EDV

Wir sind eine mittelständische deutsche Unternehmensgruppe mit einem sehr speziellen Produktprogramm im Bereich der Computer-Technologie. Die großen nationalen und internationalen Elektronikkonzerne zählen zu unseren Kunden. Die stetige weltweite Expansion und

das starke Engagement in unserer amerikanischen Tochterfirma bedingen eine zunehmende Komplexität der kaufmännischen Steuerungs- und Kontrollfunktionen. Deshalb suchen wir einen

# Kaufmännischen Leiter / Controller

Er soll in enger Zusammenarbeit mit der Geschäftsführung die Finanzpolitik sowie die Ablauf- und Kontrollinstrumentarien ausbauen und verfeinern. Schwerpunkte sind die Einführung eines modernen Controllingsystems sowie der umfassende Einsatz der EDV-Organisation. Hinzu kommen die Personalwirtschaft sowie die Koordination der angeschlossenen Tochterfirmen. Für die Aufgabe stellen wir uns einen Herrn im Alter von 35 bis 50 Jahren vor, der auf der Basis

einer fundierten theoretischen Ausbildung die Gebiete Finanzen und Administration beherrscht.

Er ist Mitglied des Boards of Director unserer US-Tochter in Californien, wird 2-3 Monate im Jahr in Amerika sein, müßte das US-Berichtswesen beherrschen und die Unternehmenskultur amerikanischer Firmen kennen.

Die Position ist ihrer Bedeutung entsprechend attraktiv ausgestattet. Sitz der Hauptverwaltung ist eine Mittelstadt im Rhein-Main-Gebiet.

Erste vertrauliche Kontakte können Sie mit unseren Beratern, den Herren H. B. Graupner und H. Simon, unter der Rufnummer 0 22 61 / 70 31 26 aufnehmen. Diskretion und Beachtung von Sperrvermerken werden zugesichert. Vollständige Bewerbungsunterlagen (tabellarischer Lebenslauf, Lichtbild, Zeugnisse, Angaben zum Gehaltswunsch und Eintrittstermin) senden Sie bitte unter Angabe der Kennziffer 981 240 an Postfach 10 05 47, 5270 Gummersbach.

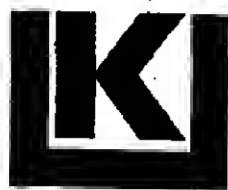

## Kienbaum Chefberatung

Gummersbach, Düsseldorf, Berlin, Bonn, Hamburg, Karlsruhe, München; Zürich, Basel, Genf, Wien, Hilversum, Barcelona; Philadelphia, San Francisco, São Paulo, Johannesburg



## Die STADT HILDESHEIM

sucht zum nächstmöglichen Zeitpunkt

### 1 Betriebswirt/-in (FH)

-Verg.-Gr. IV a BAT -

als Leiter der betriebswirtschaftlichen Abteilung der Stadtkämmerei.

Für den weiteren Ausbau und die Auswertung der Kosten- und Leistungsrechnung in den städtischen Einrichtungen mit Betriebscharakter, für Wirtschaftlichkeitsuntersuchungen und Kosten-Nutzen-Analysen sowie die Erstellung der Jahresabschlüsse der Betriebe gewerblicher Art wird ein Mitarbeiter mit mehrjähriger praktischer Berufserfahrung gesucht.

Bewerbungen sind mit den üblichen Unterlagen innerhalb von 14 Tagen nach Erscheinen dieser Ausschreibung an die STADT HILDESHEIM, Personalamt, Postfach, 3200 Hildesheim, zu richten.

Wir sind ein erfolgreicher Ausrüster/Franchisegeber im Dienstleistungsbereich. Schuhreparatur/Schließendienst. Wir mieten in Top-Lagen Läden an, welche komplett eingerichtet an Existenzgründer verkauft werden, die dann ständig von uns betreut werden.

Wir suchen

### Handelsmakler/ Existenzgründungsberater

Wir bieten gründliche Einarbeitung vor Ort durch die Geschäftsleitung direkt. Überdurchschnittliches sicheres Einkommen, die Möglichkeit, in unserer Branche selbst Fuß zu fassen.

Sie sollten nicht unter 30 Jahre alt sein, einen eigenen Pkw haben, bereit sein, in der Woche 2mal zu übernehmen, kontaktfähig sein und sich in einfache Menschen „reinfühlen“ zu können, kaufmännisch denken können, um Interessenten die richtigen Werte errechnen zu können.

Bitte senden Sie Ihre Unterlagen oder informieren Sie sich unverbindlich:

**Multi-Express-Service-Einrichtungen GmbH**

Malmeyerstr. 18a, 5108 Monschau 7  
Tel. 0 24 72 / 20 31



## PHILIPS

### Elektronik für Wissenschaft und Industrie

Innerhalb unseres Unternehmensbereiches sind wir im Philips Werk für Meßtechnik u. a. verantwortlich für die Entwicklung, Konstruktion und Fertigung von hochwertigen elektronischen und elektrotechnischen Meß- und Regelgeräten, Systemen und Anlagen für den anspruchsvollen industriellen Anwender.

Im Bereich unserer Produktentwicklung und Konstruktion suchen wir für interessante und vielseitige Aufgaben qualifizierte und berufserfahrene

## Konstruktionsingenieure

Fachrichtung: Feinwerktechnik, Maschinenbau, Elektrotechnik

Ihre Aufgaben:

- Konstruktion von elektronischen Geräten, Printplatten-Layout mit Hilfe von CAD
  - Erstellung EDV-fähiger Dokumentationsunterlagen für die Fertigung
  - Mithilfe bei Vorbereitung und Aufbau einer technischen Produkt-Datenbank
  - Entwicklung von Konstruktionsstandards
  - Beratung und enge Zusammenarbeit mit internen und externen Konzernstellen, insbesondere mit der Entwicklung und Fertigung.
- Ihr Profil:
- Guter Studienabschluß als Dipl.-Ingenieur sowie besondere Kenntnisse im Bereich der Elektrotechnik, Elektronik bzw. Fertigungstechnik
  - Mindestens 2 Jahre Erfahrung in Gerätekonstruktion, Leiterplatten-Layout und Einsatz moderner Hilfsmittel (CAD) zur konstruktiven Gestaltung elektronischer Geräte und Meßaufnehmer

Ausbaufähige englische Sprachkenntnisse

Eigeninitiative, Kreativität, Begeisterungsfähigkeit für neue Aufgaben sowie Bereitschaft zur Teamarbeit.

Bringen Sie entsprechende Berufserfahrung mit und weisen die erforderliche persönliche Eignung und fachliche Qualifikation nach, so besteht die Möglichkeit, Ihnen mittelfristig weitgehende Verantwortung für Projektleitungsbzw. Führungsfunktionen zu übertragen.

Sprechen Sie mit uns über Ihre berufliche Zukunft.

Zur Vorbereitung auf ein persönliches Gespräch übersenden Sie uns bitte Ihre Bewerbungsunterlagen mit tab. Lebenslauf, Zeugnis-kopien, Lichtbild, möglichst mit Angabe einer Telefonnummer, unter der wir Sie kurzfristig erreichen können.

Meiendorfer Straße 205  
2000 Hamburg 73  
Personalwesen

Philips GmbH

Unternehmensbereich Elektronik für Wissenschaft und Industrie, Werk für Meßtechnik

## SIEMENS

### Unternehmensbereich Energie- und Automatisierungstechnik

Für unseren expansiven Bereich Produktionsautomatisierung und Automatisierungssysteme suchen wir zum baldmöglichen Eintritt Berufsanfänger und Mitarbeiter mit mehrjähriger Berufserfahrung.

# Diplom-Informatiker

Diplom-Ingenieure  
Diplom-Mathematiker  
Diplom-Physiker } mit Nebenfach Informatik

oder Softwarespezialisten mit gleichwertigen Kenntnissen

#### Aufgabengebiete

Produktmanagement im Stammhausvertrieb für Software-Erstellungsplätze, Wissenschaftler-Arbeitsplätze, Arbeitsplatz-Systeme für Systementwurf und technische Dokumentation auf Basis moderner Workstations (Arbeitsplatzrechner-Systeme)

#### Ihre Aufgabe

Die Tätigkeit umfaßt die Planung und Einführung von Systemen für Workstations und UNIX-Basis in lokalen Netzen. Ihre Aufgabe umfaßt dabei auch die Durchsetzung der von Ihnen gestalteten Systeme gegenüber den Entwicklungsabteilungen und die Unterstützung beim Aufbau einer Vertriebsmannschaft in unseren Zweigniederlassungen und Auslandsgesellschaften. Das eigentliche Verkaufen gehört nicht zu Ihren Aufgaben, wohl aber die technische Beratung im Rahmen einer vertrieblischen Unterstützung.

#### Ihre Qualifikation

Neben einem erfolgreichen Studienabschluß und guten Erfahrungen im Softwareengineering erwarten wir, daß Sie Ihre ganze Kraft, Initiative, Kreativität und Begeisterungsfähigkeit für die neue Aufgabe einsetzen sowie die Bereitschaft zur Teamarbeit.

#### Unser Angebot

Interessante, zukunftsorientierte Aufgaben mit Verantwortung für ein anspruchsvolles Arbeitsgebiet, leistungsgerechte Bezahlung und - bei Bewährung - einen sicheren Arbeitsplatz. Ihr Einsatzort wird Nürnberg-Moorenbrunn sein.

#### Ihre Bewerbung

richten Sie bitte unter P782 an unser Zentrales Bewerbungsreferat/Persa, Werner-von-Siemens-Straße 50, 8520 Erlangen.

Siemens AG

\*UNIX ist ein eingetragenes Warenzeichen der Bell Laboratories

## Systementwickler Zentrale Marktforschung

#### Aufgabe:

Weiterentwicklung und Betreuung eines Informationssystemsystems zur Unterstützung der operativen und strategischen Unternehmensplanung in der Zentralen Marktforschung. Prüfung und Einführung eines Datenbankkonzeptes zur Datenorganisation. Implementierung ökonomischer Methoden in das System. Führung eines kleinen Teams hochqualifizierter Mitarbeiter.

#### Voraussetzung:

Abgeschlossenes Studium der Informatik oder einer anderen Fachrichtung mit EDV-Spezialisierung. Ca. 3-5 Jahre Erfahrung in einem kommerziellen EDV-Bereich. Möglichst Kenntnisse über

- IBM Betriebssystem OS/MVS
  - TSO/SPF Dialog Manager
  - Programmiersprache PL I, SAS, Fortran
  - Planung und Implementierung von Datenbanken, z. B. DB II
  - Einsatz und Software von IBM PC
- Durchsetzungsfähigkeit, Belastbarkeit, diplomatisches Talent. Gute Beherrschung der englischen Sprache. Alter ca. 30 Jahre.
- Angebot: Selbständige, verantwortungsvolle Tätigkeit in der Abteilung Zentrale Marktforschung innerhalb der Konzernverwaltung. Gutes Einkommen sowie darüber hinaus ausgezeichnete Sozialleistungen, umfangreiche Mög-

lichkeiten zur Weiterbildung. Einsatzort ist Leverkusen, Standort unseres Hauptwerkes, in unmittelbarer Nähe zu den Universitätsstädten Düsseldorf und Köln sowie zum landschaftlich reizvollen Bergischen Land.

Bewerbung: Damen und Herren, die an dieser Position interessiert sind, senden uns bitte ihre vollständigen Bewerbungsunterlagen mit Angabe ihrer Einkommensvorstellung und des möglichen Eintrittstermins unter Kennziffer 169.

Bayer AG  
Personalabteilung  
Leitende Mitarbeiter  
5090 Leverkusen, Bayerwerk  
Tel.: (02 14) 30-8 10 00





## Geräte und Systeme der Elektroinstallationstechnik

Unser erfolgreiches, für innovative Entwicklungen bekanntes Unternehmen beschäftigt über 700 Mitarbeiter und hat seinen Sitz in einer attraktiven süddeutschen Großstadt. Mit Produktideen, Erzeugnisqualität und beträchtlicher Tatkraft auf sämtlichen Mitarbeitersebenen haben wir uns einen anerkannten Namen und eine sehr gute Position im Markt erarbeitet. Um unsere ehrgeizigen Ziele auch in Zukunft verwirklichen zu können, suchen wir im Rahmen der organisatorischen Neuordnung des technischen Bereiches den

# Leiter Entwicklung und Konstruktion

Unter seiner Leitung werden sämtliche Abteilungen und Gruppen der Entwicklung und Konstruktion einschließlich Versuch, Erprobung und Musterbau zusammengefaßt. Diesen Unternehmensbereich mit über 30 Mitarbeitern verantwortet er unmittelbar gegenüber der Geschäftsleitung. Dies erfordert neben der Wahrnehmung allgemeiner personeller und sachlicher Führungsaufgaben auch die Fähigkeit, gelegentlich zur Erreichung der Entwicklungsziele gemeinsam mit Mitarbeitern in das Detail zu gehen. Die Vertretung des Unternehmens nach außen in Entwicklungs- und Normungsfragen gehört ebenfalls zu seinem Aufgabenbereich.

Für diese Aufgabe suchen wir eine Ingenieur-Persönlichkeit aus dem Bereich Elektrotechnik oder einer nahestehenden Fachrichtung. Der Gesuchte kann entweder aus einer vergleichbaren Aufgabenstellung kommen oder sich, gewissermaßen in der zweiten Reihe, sorgfältig auf

die Übernahme einer solchen Führungsaufgabe vorbereitet haben. Praxisorientierung, Durchsetzungsvermögen und Standfestigkeit sollte er ebenso zu seinen Stärken zählen wie technische Kreativität und Mut zu neuen Lösungen. Altersrahmen: bis Mitte 40.

Die Position, deren Dotierung für den richtigen Mann im sechsstelligen Bereich liegt, zielt auf langjährige Zusammenarbeit. Wenn Sie die Voraussetzungen erfüllen und sich der Aufgabe gewachsen fühlen, bitten wir unter den Kennbuchstaben WKV um Ihre Bewerbung. Richten Sie diese in aussagefähiger Form mit Lichtbild, tabellarischem Lebenslauf, Zeugniskopien sowie Angaben zu Einkommenserwartung und Eintrittstermin an Dr. Tobien & Partner, Albstadtweg 4, 7000 Stuttgart 80. Unter 07 11 / 7 80 00 22 geben Ihnen Herr Dr. Tobien und Herr Korony gerne weitere Informationen. Eventuelle Sperrvermerke werden gewissenhaft beachtet.

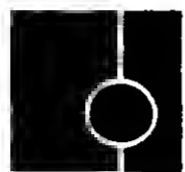

**DR. TOBIEN & PARTNER**  
MANAGEMENT- UND PERSONALBERATUNG BDU

### Anlagenbau / Chemieanlagen

Wir sind ein bedeutendes Industrieunternehmen des Maschinen- und Anlagenbaues in Westdeutschland.

Für die Errichtung petrochemischer Anlagen suchen wir erfahrenen

## Diplom-Ingenieur TH / FH Chemische Verfahrenstechnik

Das Aufgabengebiet umfaßt die Planung, Auslegung, Angebotsbearbeitung sowie die Überwachung der Lieferung, Montage und Inbetriebnahme schlüsselfertiger Gaserzeugungsanlagen aus allen fossilen Brennstoffen.

Die Aufgabenstellung erfordert einen dynamischen und flexiblen Ingenieur, der über ein hohes Maß an Fachwissen verfügt und in der Lage ist, die komplette Projektbearbeitung und die technischen Vertriebsaufgaben verantwortlich wahrzunehmen.

Wir wünschen uns einen Bewerber im Alter bis zu 35 Jahren, der nach seinem Studium bereits einige Jahre praktische Erfahrungen im Anlagenbau oder im Betrieb von Chemieanlagen - bevorzugt im Energie- und Grundstoffsektor - gesammelt hat und bereit ist, selbstständig und verantwortlich an der Lösung der gestellten Aufgaben zu arbeiten. Neben der fachlichen Qualifikation erwarten wir ein sicheres, überzeugendes Auftreten und englische Sprachkenntnisse. Eine weitere Fremdsprache wäre von Vorteil.

Wir bieten ein der Aufgabenstellung angemessenes Gehalt, gleitende Arbeitszeit und die sozialen Leistungen eines modernen Industrieunternehmens. Bei der Wohnraumbeschaffung sind wir behilflich.

Senden Sie bitte Ihre aussagefähigen Bewerbungsunterlagen - Lebenslauf, Lichtbild, Zeugnisabschriften, Angabe des Gehaltswunsches und des frühesten Eintrittstermins - zur Weiterleitung an den Auftraggeber unter AG 2685 an

Dr. Weinszierl KG  Berliner Allee 23  
\* Werbeagentur \* 4 000 Düsseldorf 1

Diskretion und die Berücksichtigung von Sperrvermerken werden zugesichert.

## AEG-TELEFUNKEN

Ihre Qualifikation ist unsere gemeinsame Zukunft

## Diplom-Informatiker, Diplom-Mathematiker, Diplom-Ingenieure für Qualitätssicherung von DV-Software

Wir entwickeln und fertigen in unserem Geschäftsbereich in Hamburg Geräte und Anlagen für die Luftfahrt, Raumfahrt und Wehrtechnik, für den Schiffbau und für Industrieanlagen aller Art. Moderne Technologien und Systemtechnik sind zusammen mit einer leistungsfähigen Qualitätssicherung die Voraussetzungen hierfür.

Wir suchen im Rahmen dieser Aufgaben Mitarbeiter mit guten betrieblichen und fachlichen Erfahrungen für die anspruchsvollen Aufgaben der Qualitätssicherung von Computer-, Prozeßrechner- und Mikroprozessorsoftware.

Unser Geschäftsbereich mit mehreren tausend Mitarbeitern und einem Umsatz in Milliardenhöhe ist durch einen sehr starken Anteil eigener Entwicklungen und einen sehr hohen Innovationsanteil gekennzeichnet. In vielen Projekten werden in zunehmendem Maße Prozeßrechner bzw. Computer verwendet. Ein besonderes Problem hierbei ist bei komplexen Systemen die Qualitätssicherung des Softwareanteils und der Verfahren zur Prüfung von Software. Die Software zur Hardware wird von den Entwicklungsabteilungen erstellt.

Die Qualitätssicherung von DV-Software erfolgt im

Rahmen unseres Qualitätssicherungssystems und ist im wesentlichen durch die Kooperation, Beratung, Beurteilung und Überwachung der Softwareentwicklungsaktivitäten gekennzeichnet.

Das Tätigkeitsfeld der Qualitätssicherung erfordert u. a. Kenntnisse in Software-Engineering, Design Reviews, Testverfahren und Konfigurationsmanagement.

Wir meinen, daß berufserfahrene Informatiker, Mathematiker und Ingenieure aus einer vergleichbaren Tätigkeit gute Voraussetzungen

besitzen, um in unserem Hause auch auf diesem Spezialgebiet erfolgreich zu sein.

Bitte senden Sie uns Ihre vollständigen Bewerbungsunterlagen mit Angabe Ihres Gehaltswunsches und Eintrittsdatums unter Kennziffer 10 184, oder rufen Sie uns an: Tel. 0 40 / 3 61 64 96.

AEG-TELEFUNKEN  
Geschäftsbereich  
Industrieanlagen  
Schiffbau und  
Sondertechnik  
Abteilung Personal  
Steinhöft 9  
2000 Hamburg 11

## Markenartikel

Gastronomie, Fachgroß- und Einzelhandel

Eine weltweit anerkannte Muttergesellschaft im Rücken, ein Team ohne hierarchische Allüren, Produkte mit hervorragenden Marktpositionen und ein ganzer Schwung neuer Ideen schaffen gute Voraussetzungen für den

## Key account Manager national

Wir erwarten von ihm, daß er nicht nur groß im Verkaufen ist, sondern auch etwas bewegen will. Er muß über nachweisbare Verkaufserfolge in den Großformen des Lebensmittelhandels, idealerweise Gastronomie/Fachgroßhandel verfügen. Die Großkundenbetreuung soll ihn zu einem zähen Verhandler gemacht haben, der Gespür für die Entscheidungswege seiner Gesprächspartner entwickelt hat und mit Kreativität selbständig Verkaufschancen erkennt und diese gewinnorientiert ausschöpft.

Wenn Sie im Alter zwischen Ende 20 und Mitte 30, ehrgeizig und Engagement gewohnt sind, wenn zu Ihrem Arbeitsstil gute Vorbereitung, Konsequenz und Diplomatie gehören, möchten wir Sie gern kennenlernen - sofern Sie Absolvent der betriebswirtschaftlichen Fakultät einer Universität sind. Wir honorieren Ihre Leistung mit einem Gehalt, einer Provision und Prämien. Ihren Firmenwagen können Sie auch privat nutzen.

Die neutrale und zur Diskretion verpflichtete Beratungsgesellschaft steht Ihnen zu einem ersten und zügigen Informationsaustausch zur Verfügung telefonisch bereits Samstag und Sonntag zwischen 16.00 und 20.00 Uhr, ansonsten ab 8.00 Uhr (montags, dienstags, mittwochs bis 20.00 Uhr).

**NICOLAI & PARTNER**  
Managementberatung GmbH (BDU)  
Taubenstraße 2 4000 Düsseldorf 30 Tel. 02 11 / 49 90 73

## QUALITÄTSPRODUKTE, DIE MÄRKTE MACHEN

Wir sind ein führendes Unternehmen der Tiefkühl-Industrie. Wir beschäftigen über 500 Mitarbeiter und produzieren in einem sehr modernen Werk mehr als 50 000 t jährlich. Unsere Philosophie, absolute Spitzenqualität zu produzieren und innovative Produktentwicklung zu betreiben, hat uns unsere Marktposition erbracht. Wir distribuieren national in der EG.

Weil wir auch in der Zukunft Konzepte vermarkten und damit weiter wachsen wollen, müssen wir die Führungsspitze erweitern um den

## VERTRIEBSLEITER

Zu Ihren Hauptaufgaben im Führungsteam unseres Hauses gehören die konzeptionelle Gestaltung und Durchsetzung der Absatzpolitik, die persönliche Betreuung der Großkunden, der Aufbau und die Führung des Außendienstes sowie die zielorientierte Steuerung des Verkaufsinnen.

Diese Position ist eine Chance, die Sie dann nutzen sollten, wenn Sie

- über Führungserfahrung im Verkauf verfügen,
  - den food-Verkauf aus eigener Erfahrung kennen,
  - vielleicht sogar um die Vermarktungsbedingungen rohstoffabhängiger Produkte wissen,
  - den Lebensmittelhandel kennen und Erfahrungen im Umgang mit den Einkaufsspitzen des Handels besitzen,
  - etwa 35 bis 45 Jahre alt sind und teamorientiert arbeiten.
- Die Ausstattung dieser Ko-Partner-Position zum Unternehmer ist der außergewöhnlichen Aufgabe entsprechend.

Ihre Bewerbung richten Sie bitte an die von uns beauftragte Unternehmensberatung Traumann, Giehl & Partner, Volksgartenstraße 22, 5000 Köln 1, z. Hd. Herrn Dr. Traumann. Ihre Unterlagen werden streng vertraulich behandelt.

Selbstverständlich werden Sperrvermerke beachtet. Wenn Sie sich vorher informieren möchten, rufen Sie bitte unter der Telefonnummer 02 21 / 31 80 31 Herrn Dr. Traumann an.

Traumann, Giehl & Partner  
Unternehmensberatung



**Vertriebsbeauftragter für Veterinär-Präparate**  
 Beecham-Wülfig W  
 Beecham-Wülfig W  
 Beecham-Wülfig W

**IHRE ZUKUNFT BEI TUCHENHAGEN**

Tuchenhagen ist eines der bedeutendsten Industrieunternehmen des Kreises Herzogtum Lauenburg in Bööchen bei Hamburg. Seit über 50 Jahren produzieren wir Spezialmaschinen und Apparate für Brauereien, Molkereien, für die Getränkeindustrie und für den Umweltschutz. Das Aufgabengebiet erstreckt sich bis zur Prozeß-Automatisierung ganzer Betriebe mit Mitteln der Elektronik und der Rechnertechnik.

Die ständige Anpassung an modernste Technologien sichert uns weltweit eine führende Marktstellung, die wir noch weiter ausbauen. Dafür suchen wir den

**PROJEKTINGENIEUR**  
 für Brauerei- und alkoholfreie Getränkeanlagen

Sein Aufgabengebiet umfaßt die Vorprojektion, Ausarbeitung von Verkaufsunterlagen, Kalkulation und Verhandlungen mit Kunden.

Interessenten sollten in der Verfahrenstechnik - möglichst auf dem Brauerei- und Getränkektor - bereits Verkaufserfahrung gesammelt haben und über die erforderliche Qualifikation verfügen, um Lösungsvorschläge ausarbeiten zu können und Angebote zu erstellen. Fremdsprachenkenntnisse (vorzugsweise Englisch) wären von Vorteil.

Wir bieten eine gut dotierte Dauerstellung in einem erfolgreichen und expandierenden Unternehmen. Die Aufgaben sind überaus interessant, verantwortungsvoll und ausbaufähig.

Wenn Sie an einer derartigen Position interessiert sind, so schicken Sie bitte Ihre Bewerbungsunterlagen an unsere Personalabteilung.

Für Vorabinformationen sprechen Sie gern mit unserem Personalleiter, Herrn Burghardt, Telefon 0 41 55 14 92 70.

**OTTO TUCHENHAGEN**  
 2050 BÖOCHEN BEI HAMBURG  
 TEL.: 04155-481 TELEFAX: 2-159 419 016 d  
 HAMBURG, KARLSRUHE, SEEFELDEN/MÜNCHEN

Wir sind ein Unternehmen der Mineralölbranche und verstärken unsere Aktivitäten im Schmierstoffgeschäft.

Für die Geschäftsanbahnung über Problemlösungen, die Einleitung und Überwachung von Betriebsversuchen, die Betreuung und Beratung in allen Fragen der Schmierungs- und Anwendungstechnik sowie für den Verkauf von Schmierstoffen und Prozeßölen an Industriekunden suchen wir

**Maschinenbauingenieure**

mit Branchenerfahrung oder zumindest mit tribologischen Grundkenntnissen und Interessen.

Wegen unseres bundesweiten Vertriebsnetzes, aber auch wegen der zunächst beabsichtigten innerbetrieblichen Schulung wäre Mobilität sehr vorteilhaft. Andererseits sind wir natürlich bereit, für die spätere Außendiensttätigkeit in einer unserer Niederlassungen geografische Wünsche nach Möglichkeit zu berücksichtigen.

Besonderen Wert legen wir auf fachliche Kompetenz, Eigeninitiative, Kontaktfreude sowie auf die Fähigkeit, technische Sachverhalte anschaulich darzustellen und Argumente überzeugend vorzutragen.

Bitte senden Sie Ihre Bewerbungsunterlagen unter E 1863 an WELT-Verlag, Postfach 10 08 64, 4300 Essen.

**Die STREIF AG**  
 plant und liefert komplette Fabrikationsanlagen für Fertigbausysteme.

Im Rahmen der Erweiterung unserer Aktivitäten suchen wir zum baldigen Eintritt einen qualifizierten

**Maschinenbau-Ingenieur**

Von unseren Bewerbern erwarten wir Erfahrungen in der Konstruktion und in der Fertigung von Maschinen zur Holzbe- und -verarbeitung. Englische und russische Sprachkenntnisse wären nützlich, sind aber nicht Bedingung.

Wir bieten einer flexiblen, kontaktfreudigen Persönlichkeit eine ausbaufähige Position mit einer der Aufgabe angemessenen Vergütung.

Ihre vollständigen Bewerbungsunterlagen (Lebenslauf, Zeugnisabschriften, Lichtbild) senden Sie bitte unter Angabe Ihres frühesten Eintrittstermins an Herrn Pilger, der Ihnen unter der Ruf-Nr. 0 26 45 / 12 - 2 20 auch zu telefonischen Auskünften zur Verfügung steht.  
 STREIF Aktiengesellschaft  
 5461 Vettelschoss ü. Lintz/Rhein

**STREIF**

Wir sind ein Industrieunternehmen in Hamburg mit 500 Mitarbeitern - Tochtergesellschaft eines US-Konzerns -, das sich als Marktführer in einem Spezialsegment hochwertiger Gebrauchsgüter bedient, deren Qualität weltweit anerkannt ist.

Die ständig fortschreitende Anwendung der EDV in allen Unternehmensbereichen macht es erforderlich, den Datenverarbeitungsbereich neu zu organisieren. Daher suchen wir den

**Leiter - EDV (MDT)**

Gesucht wird eine dynamische Persönlichkeit, die einerseits in der Lage ist, selbständig (zum Teil in Zusammenarbeit mit Software-Häusern) EDV-Konzepte und Anwendungen zu planen, zu implementieren und zu pflegen, andererseits aber auch bereit ist, bei den täglichen Routineaufgaben der EDV mitzuzupacken und auch in diesem Sektor planend und koordinierend zu wirken.

Anforderungsprofil:  
 Betriebswirt/Diplomkaufmann/Diplomwirtschaftsingenieur/Informantiker  
 - Sichere COBOL-Kenntnisse  
 - Mehrjährige Erfahrung in der EDV-Anwendung für die Gebiete Finanz- und Rechnungswesen, Lohn und Gehalt, Materialwirtschaft, Vertrieb und Fertigung  
 - Erfahrung in der Führung von Mitarbeitern  
 - Gute Kommunikationsfähigkeit mit der Anwenderabteilung im Unternehmen und den externen Software-Lieferanten  
 - Konzeptionelles Denken, Organisationsstärken, Überzeugungskraft und Durchsetzungsvermögen  
 - Gute englische Sprachkenntnisse

Bitte richten Sie Ihre Bewerbung mit aussagefähigen Unterlagen unter Nennung Ihrer Einkommensvorstellung an die von uns beauftragte

**COOPERS & LYBRAND**  
 Wirtschaftsprüfungsgesellschaft mbH  
 2000 Hamburg 36, Postfach 30 10 27  
 z. Hd. von Frau Blanke  
 bei der Sie sich auf die Beachtung von Sperrvermerken und auf Vertraulichkeit absolut verlassen können.

Innerhalb eines bedeutenden und erfolgreichen deutschen Unternehmens der Textil- und Bekleidungsindustrie sind wir - z.Zt. als Profit-Center organisiert - Spezialisten für ballistische Schutzartikel, flexible Behälter und Geräte für den zivilen und militärischen Einsatz sowie für Unterkunftszelte.

Zur Intensivierung unserer Vertriebsaktivitäten suchen wir einen

**Verkaufsleiter (Schwerpunkt Export)**

Wir denken an einen Herrn bis Mitte 40, der als Ingenieur mit verkäuferischen Interessen und Erfahrungen oder als Vertriebsmann mit gutem technischen Verständnis sich einer interessanten Aufgabe stellen möchte.

Textilfachkenntnisse wären von Vorteil, sind bei vorhandener Bereitschaft sich einzuarbeiten, jedoch keine Bedingung. Notwendig sind allerdings gute englische und möglichst auch französische Sprachkenntnisse.

Über Einzelheiten würden wir uns gerne nach erfolgter Kontaktaufnahme über die TWVI GmbH Berger Straße 66 6369 Niederdorfelden persönlich unterhalten.

**Führungsaufgabe im mittelständischen Maschinenbau**

Seit über 60 Jahren sind wir in einem speziellen Marktsegment des Maschinenbaus ein erfolgreicher Anbieter auf in- und ausländischen Märkten.

Unser Angebot umfaßt hochwertige Standardprodukte für eine breite Abnehmergruppe, wie hochspezialisierte Anlagen für die Großindustrie.

Zur Wahrnehmung unserer nationalen und internationalen Interessen suchen wir eine Persönlichkeit als

**Leiter Vertrieb und Marketing**

Konzeption und Realisierung unserer Vertriebs- und Marketingziele sind Ihre Hauptaufgaben.

Sie verfügen über eine Ausbildung zum Diplom-Ingenieur und können eine mehrjährige vertriebliche Führungstätigkeit aus der Investitionsgüterbranche - möglichst Maschinenbau - nachweisen. Englische und französische Sprachkenntnisse sind Voraussetzung.

Wir bieten Ihnen eine Position mit viel Handlungsspielraum und Gestaltungsfreiheit in einem gesunden mittelständischen Unternehmen mit Sitz in Norddeutschland.

Bitte senden Sie Ihre kompletten Bewerbungsunterlagen inklusive Einkommensvorstellungen an die von uns beauftragte Beratungsgesellschaft, die Ihnen Vertraulichkeit zusichert und für erste Auskünfte zur Verfügung steht.

**Motivation**  
 Unternehmensberatung GmbH  
 Mitglied im BDU  
 Bürgermeister-Spitta-Allee 3, 2800 Bremen 41, Telefon 04 21/23 90 49

Wir bauen im In- und Ausland, sind unabhängig und erfolgreich. Unsere Ausführungsschwerpunkte liegen im Ingenieurbau, im Industriebau und im Schiffsbau.

Für die Betreuung/Koordinierung und für die Beratung unserer Abteilungen und Niederlassungen suchen wir einen

**EDV-Fachmann**

Unser neuer Mitarbeiter soll über gute Hardware- und Software-Kenntnisse verfügen und eine oder zwei Programmiersprachen beherrschen.

Einstellungsort: Düsseldorf oder Dortmund.

Interessenten bitten wir um Einreichung der Unterlagen an unsere Personalabteilung in 4600 Dortmund 1, Märkische Straße 24b.

**WIEMER & TRACHTE**

Im Kneipp-Heilbad Fallingb. (Luftkurort) ist die Stelle des/der

**Leiters/Leiterin der Kurverwaltung**

zum schnellstmöglichen Zeitpunkt neu zu besetzen.

Das Aufgabengebiet umfaßt

- die organisatorische Leitung der Kurverwaltung
- Werbung, Öffentlichkeitsarbeit
- Weiterentwicklung und Steigerung des Kur- und Fremdenverkehrs
- Zusammenarbeit mit den örtlichen Einrichtungen des Fremdenverkehrs

Von unserem/neueren Mitarbeiter/in erwarten wir

- Fachkenntnis
- praktische Erfahrung in der Kur- und Fremdenverkehrswirtschaft
- Einsatzbereitschaft, Kontaktfreudigkeit, Ideenreichtum
- Kenntnisse über Werbung und Methoden der Öffentlichkeitsarbeit
- Auszubildende für den Beruf des Reiseverkehrskaufmanns/der Reiseverkehrskauffrau.

Die Vergütung für diese interessante, vielseitige und selbständige Tätigkeit richtet sich nach den Bestimmungen des Bundesangehörigkeitsvertrags mit allen damit verbundenen zusätzlichen Leistungen des öffentlichen Dienstes. Auch eine freie Vereinbarung im Rahmen eines Zeitvertrags ist denkbar.

Fallingb. (rd. 13 000 Einwohner, ca. 200 000 Übernachtungen) liegt in der Lüneburger Heide, direkt im Autobahndreieck Hamburg/Hannover/Bremen (Bundesbahnhofs-Hamburg-Hannover), und verfügt über eine gut ausgebauten Infrastruktur. Neben den vorhandenen Schulen (Grund-, Haupt- und Realschule am Ort, Gymnasium im Nachbarort, 7 Kilometer) sind besonders zu erwähnen das Kurhaus, die Heidmark-Halle und die drei städtischen Bäder.

Bewerbungen mit den üblichen Unterlagen (Lebenslauf, Lichtbild, Zeugnisse) sind bis zum 15. Juli 1985 zu richten an:

Stadt Fallingb., z. H. des Stadtdirektors, Vogtelstraße 1, 3032 Fallingb. 1.

**HYDRAULIK UND ANBAUGERÄTE**

für das Greifen, Heben, Senken und Transportieren sind die wesentlichen Elemente unserer Erzeugnisse und begründen unsere Marktstärken in der Zuverlässigkeit und Flexibilität zugleich. Für das Team

**KONSTRUKTION**

suchen wir den **GRUPPENLEITER**, der sowohl zeitgemäße, systematische und fertigungsorientierte Konstruktions-Kreativität als auch Team-Leistung erzeugen und steuern kann.

Die für diese Aufgaben qualifizierte Ingenieur-Persönlichkeit wird eine ausbaufähige Position in einem expandierenden Unternehmen vorfinden.

Der Sitz des Unternehmens, in reizvoller westfälischer Landschaft, ist eine Kreisstadt mit allen schulischen und kulturellen Einrichtungen und hohem Freizeitwert.

Interessenten richten ihre Bewerbung an unseren Berater, die

**RUB Berater-Cooperation, Birkenstraße 4  
 4817 Leopoldshöhe, Tel. 0 52 02 - 8 19 80**

**RUB® RATIONALISIERUNGS- UND UNTERNEHMENS-BERATUNG**  
 BERATER-COOPERATION FACHBERATER FÜR ÖKONOMIE, TECHNIK UND INFORMATIK  
 Sperrvermerke werden treuhänderisch zugesichert.

**DRK Krankenhaus GmbH Berlin**

Für unsere Krankenhäuser

- DRK-Krankenhaus Jungfernhöhe (287 Betten)
- DRK-Krankenhaus Mark Brandenburg (317 Betten)
- Rittberg-Krankenhaus vom DRK (285 Betten)

suchen wir zum schnellstmöglichen Termin den

**LEITER DES MEDIZINTECHNISCHEN SERVICEZENTRUMS**

Der Bewerber ist zuständig für den gesamten Bereich der Medizintechnik, berät bei der Gerätebeschaffung, koordiniert und veranlaßt interne Wartungs-, Instandhaltungs- und Reparaturleistungen.

Wir erwarten von dem Mitarbeiter, der eine Ausbildung als Diplom-Physiker bzw. Dipl.-Ing. der Fachrichtung Biomedizinische Technik haben soll, daß er über fundierte Kenntnisse des Fachgebietes sowie über Organisationstalent, Entscheidungskraft und Durchsetzungsvermögen verfügt.

Die Vergütung erfolgt in Anlehnung an den BAT, einschließlich der im Öffentlichen Dienst gewährten Sozialleistungen.

Ihre Bewerbung mit vollständigen Unterlagen senden Sie bitte an:

**Deutsches Rotes Kreuz Schwesternschaft Berlin**  
 Gemeinnützige Krankenhaus GmbH  
 Abt. Personal und Sozialwesen  
 Carstennstr. 58, 1000 Berlin 45

Die HML-Bank ist eine Privatbank mit einem Bilanzvolumen von über 700 Mio. DM und 7 Geschäftsstellen im norddeutschen Raum. Zielrichtung unserer Aktivitäten ist die Betreuung der uns traditionell verbundenen Privatkunden und der Ausbau der gewerblichen und industriellen Kundenkreise.

Zur Verstärkung unserer Kreditabteilung suchen wir zum baldmöglichen Termin einen jüngeren (bis 40 Jahre) qualifizierten

**Kreditfachmann**

Für diese Position setzen wir fundiertes Fachwissen mit entsprechenden Erfahrungen im gesamten Kreditgeschäft, spezielle Kenntnisse im Firmenkundengeschäft und akquisitorisches Geschick voraus. Ferner erwarten wir Einsatzfreude, Verhandlungsgeschick und Bereitschaft zur Teamarbeit.

Wenn Sie an einer Tätigkeit in unserem Institut mit guten Weiterentwicklungsmöglichkeiten interessiert sind, richten Sie bitte Ihre Bewerbungsunterlagen wie Lebenslauf, Lichtbild und Zeugniskopien unter Angabe Ihrer Gehaltsvorstellungen und des nächstmöglichen Eintrittstermins an den Vorstand der

**HML-BANK**  
 Hallbaum, Maier & Co. Aktiengesellschaft  
 - Landesbank -  
 Rathenaustraße 7 · 3000 Hannover 1

**Fachliche Kompetenz und persönliches Format**  
 - das erwarten wir - ein bekanntes deutsches Unternehmen der Gebrauchsgüter-Industrie - von dem **Diplom-Kaufmann/Diplom-Betriebswirt**; denn Sie sollen als

## LEITER PERSONAL + KFM. VERWALTUNG

für eines unserer Werke mit mehreren 100 Beschäftigten die Mitverantwortung übernehmen.

Das Schwergewicht in dieser Position liegt dabei eindeutig in der Personalarbeit. Sie müssen die Personalpolitik eines Unternehmens mitgestalten und verantwortlich durchsetzen können, die Mitarbeiter fachlich anleiten und motivierend führen können. Dabei wäre es gut, wenn Sie die Aufgaben und Probleme eines mittleren Betriebes aus eigener Erfahrung kennen.

Die fachliche Kompetenz im Bereich der kaufmännischen Administration erstreckt sich im wesentlichen auf Aufgaben der Planung, Kontrolle und Analyse im Bereich des Rechnungswesens. Sie sind der Ansprechpartner der entsprechenden Zentralstellen im Stammhaus.

Aus dem Gesagten ergibt sich: Ihr Erfahrungsschwerpunkt liegt in der zeitgemäßen, umfassenden, tagtäglichen Personalarbeit. Darüber hinaus kennen Sie das betriebswirtschaftlich-organisatorische Instrumentarium, um die Kosten „im Griff“ zu haben. Sie sind gewohnt, selbständig zu arbeiten. Ihr Entscheidungsverhalten ist gekennzeichnet durch Konsens- und Kompromißfähigkeit.

Der Standort des Werkes ist im westdeutschen Raum.

Bitte schicken Sie Ihre Bewerbung unter P 2890 an unsere Berater **Dr. Maier + Partner GmbH, Schubertstraße 10, 7316 Köngen**. Bei Bewerbungen nach dem 1. 6. 1985 bitte an: Ehrenhalde 5, 7000 Stuttgart 1. Herr Dipl.-Psych. J. REINARTZ (Tel.: 0 70 24 / 88 61) beantwortet gerne Ihre Fragen und garantiert Vertraulichkeit.



**DR. MAIER + PARTNER** GM BH  
 UNTERNEHMENSBERATUNG BDU

## Unternehmensbereich Grau- und Sphäroguß

Unsere Gießerei mit Sitz im oberbayerischen Raum gehört als eigenständiger Betriebsbereich zu einem auf seinem Gebiet führenden Unternehmen der Werkzeugmaschinenindustrie. Mit ca. 100 Mitarbeitern fertigen wir sowohl für den Eigenbedarf als auch für Kunden anspruchsvollen Grau- und Sphäroguß von 100 g bis 4 t in Einzel- und Serienfertigung. Dank der Produktqualität haben wir uns eine bedeutende Stellung im gesamten süddeutschen Markt geschaffen und können auf einen festen Kundenstamm bauen. Im Rahmen der altersbedingten Nachfolge suchen wir den

# Gießereileiter

der nach intensiver Einarbeitung die Gesamtleitung (Produktion und Vertrieb) unseres als Profitcenter geführten Gießereibetriebes übernimmt. Vom Gesuchten erwarten wir neben der Sicherstellung einer optimalen termin- und qualitätsgerechten Fertigung auch die zukunftsorientierte Planung und Durchführung von Investitionen sowie die persönliche Pflege von Schlüsselkunden. Die Position bietet ein gutes Einkommen und untersteht direkt der Geschäftsleitung.

Die Aufgabe erfordert einen unternehmerisch orientierten Ingenieur bis Mitte 40 mit Führungsqualifikation und langjähriger Praxis in einem Gießereibetrieb. Dabei kann der Gesuchte sowohl aus einer vergleichbaren Aufgabenstellung kommen als auch aus nachgeordneter Position heraus den nächsten Schritt nach vorne anstreben.

Wenn Sie sich aufgrund Ihres beruflichen Werdeganges den Anforderungen dieser Position gewachsen wissen, bitten wir um Ihre Bewerbung mit Lichtbild, tabellarischem Lebenslauf, Zeugniskopien sowie Angaben zu Einkommenserwartung und Eintrittstermin. Richten Sie diese bitte unter den Kennbuchstaben **WNQ** an Dr. Tobien & Partner, Albstadtweg 4, 7000 Stuttgart 80. Für Zusatzinformationen steht Ihnen unter 07 11 / 7 80 00 22 Herr Koreny zur Verfügung. Er garantiert auch die vertrauliche Behandlung Ihrer Bewerbung.



**DR. TOBIEN & PARTNER**  
 MANAGEMENT- UND PERSONALBERATUNG BDU

## Hanse Consult

Mit den Geschäftsbereichen EDV-Beratung und Systemhaus bieten wir unseren Kunden ein umfassendes Leistungsangebot auf dem Gebiet der Informationsverarbeitung.

Wir suchen

### Organisations-Programmierer

für Entwurf und Realisierung von DV-Projekten in unterschiedlichen Branchen unter Einsatz von Datenbank- und Dialogsoftware. Sie sollten auch dann Kontakt mit uns aufnehmen, wenn Sie Ihre EDV-Erfahrung auf dem System HP 3000 erworben haben.

Neben Professionalität im Umgang mit Systemen und Anwendungserfahrungen setzen wir Bereitschaft zur Teamarbeit voraus.

Wir unterhalten uns gern mit Ihnen über die Besonderheiten unseres Geschäfts und die Alternative für Ihre weitere berufliche Entwicklung in der EDV-Branche. Bitte senden Sie uns Ihre Bewerbungsunterlagen zu.

## Hanse Consult

Gesellschaft für EDV-Beratung und EDV-Revision mbH,  
 Wandsbeker Zollstraße 13, 2000 Hamburg 70, Telefon (0 40) 6 52 70 81

## Technische Akquisition Fördertechnik

Unser Auftraggeber ist ein namhaftes Unternehmen der Investitionsgüterindustrie. Seine Anlagen sind für ihre Qualität bekannt und haben eine expandierende Zukunft.

Für die Programmbereiche Elektro-Hängebahnen und Power- + Free-Anlagen wird für die technische Akquisition ein

# Vertriebsingenieur

gesucht.

Der neue Mitarbeiter sollte ein abgeschlossenes Ingenieurstudium und Erfahrung in der Projektierung und Konstruktion derartiger Anlagen sowie in der Materialflußplanung haben. Die Kenntnisse können sowohl bei einem großen Anwender als auch bei einem Hersteller erworben worden sein. Darüber hinaus werden Kontaktfreudigkeit, persönliches Engagement und die Bereitschaft zu reisen erwartet.

Die Aufgabe umfaßt die verkaufsfördernde Betreuung der Kunden durch technisch überzeugende fundierte Verkaufsberatung bis hin zu Vertragsverhandlungen. Es gilt weiterhin, neue potentielle Kunden aufzuspüren und Kontakte herzustellen.

Die angestrebte Erweiterung des Kundenkreises erfordert gute Branchenkenntnisse in den entsprechenden Investitionsgüter-Industrien.

Wenn Sie sich für diese herausfordernde Aufgabe interessieren, dann freuen wir uns über einen Kontakt mit Ihnen. Ihre Bewerbungsunterlagen senden Sie bitte unter Kennziffer MA 263, z. Hd. Frau J. Hoch oder Herrn J. Kraan, die Ihnen auch für Vorabinformationen zur Verfügung stehen (Tel. 02 21 / 21 03 73). Wir sichern Ihnen eine vertrauliche Behandlung Ihrer Kontaktaufnahme zu und werden Sperrvermerke streng berücksichtigen.



INSTITUT FÜR PERSONAL- UND UNTERNEHMENSBERATUNG  
 HORST WILL UND PARTNER · DOMKLOSTER 2 · POSTFACH 10 16 26 · 5000 KÖLN 1

**Dr. Helmut Neumann**  
 Management-Beratung

## Nachfolger des Leiters Einkauf / Materialwirtschaft

Wir sind ein namhaftes, zu einem bedeutenden internationalen Konzern gehörendes Unternehmen, das sein technisch anspruchsvolles Maschinen- und Anlagenprogramm weltweit vertreibt und in seiner Branche marktführend ist. Der Firmensitz liegt im Einzugsbereich attraktiver rheinischer Großstädte.

Im Zuge längerfristiger Nachfolgeplanung für die Position des Leiters Materialwirtschaft suchen wir zur Unterstützung des derzeitigen Stelleninhabers, im Rahmen der Einarbeitungsphase sozusagen als „rechte Hand“ und gleichzeitig Stellvertreter, einen gestandenen, einschlägig erfahrenen Fachmann, dessen vorrangige Aufgabenschwerpunkte wir zunächst in der Materialbewirtschaftung und Disposition sehen. Im Rahmen delegierter Führungsverantwortung werden Sie sich um die wirtschaftliche Führung des Rohmaterial- und Fertigteile- bzw. Halbfabrikatelagers kümmern, wobei Ihnen aus bisheriger Praxis Begriffe wie Bestandsoptimierung, EDV-gestützte Lagerwirtschaft etc. nicht fremd sein dürfen. Wir erwarten von Ihnen neben einer soliden, vorzugsweise ingenieurmäßigen Ausbildung adäquate praktische Erfahrungen aus einem Maschinenbau-Unternehmen, kostenorientiertes Denken und die Kenntnis moderner Methoden auf dem Gebiet der Materialwirtschaft. Neben persönlichem Format müssen wir Führungsbefähigung und sichere Englischkenntnisse voraussetzen. Bei entsprechender Profilierung und „Hineinwachsen“ in die Aufgabenstellung bietet die Position in einigen Jahren die Chance, die Nachfolge des dann aus Altersgründen ausscheidenden Stelleninhabers zu übernehmen und damit den Schritt in die Gesamtverantwortung zu machen.

Sie sollten sich über diese Herausforderung näher informieren. Nutzen Sie die Möglichkeit des vertraulichen Erstkontaktes mit unserem Berater. Er bürgt Ihnen für objektive Information und absolute Diskretion. Bitte rufen Sie an, oder richten Sie Ihre Bewerbung mit tabellarischem Lebenslauf unter 5548/W an die Dr. Helmut Neumann Management-Beratung GmbH (BDU), Zappellinstr. 301, 4330 Mülheim, Telefon 02 08 / 37 00 32.

Frankfurt · Hamburg · London · Mülheim/Ruhr · München · New York · Paris · Wien · Zürich



**Dr. Helmut Neumann**  
 Management-Beratung

## Vertriebs-Ingenieur Kompetenter Berater der Industrie für Prozeßöle

Wir sind der zweitgrößte Hersteller von Naphten-Spezialitäten in Europa und haben auf dem deutschen Markt innerhalb kurzer Zeit eine gute Marktposition erreicht. Fachliche Kompetenz in der Beratung, hohes technisches Niveau unserer Produkte und spezifisch anwendungsorientierte Lösung der Ölprobleme der Industrie sind die tragenden Säulen unseres geschäftlichen Erfolges. Als Mitglied der schwedischen Axel-Johnson-Gruppe wollen wir auf dieser Erfolgswelt unsere deutsche Vertriebsorganisation weiter ausbauen.

Wir bieten einem kompetenten Ingenieur der Verfahrenstechnik, Chemieingenieur oder Diplom-Chemiker die Chance, in der nationalen Verantwortung für eine Produktgruppe unser Wachstum zu seinem persönlichen beruflichen Erfolg werden zu lassen. Wir sehen uns nicht als einen Öllieferanten üblicher Art, sondern passen durch intensive Beratung in Einsatz und Anwendung und gemeinsames Erarbeiten von individuellen Problemlösungen unsere Produkte den Bedürfnissen unserer Kunden an. Erste Erfahrungen in Vertrieb/Beratung oder in der Labor-/Anwendungstechnik von erklärungsbedürftigen chemischen Produkten würden eine gute Grundlage bilden, auf der eine gründliche Einarbeitung erfolgen würde. Selbstverständlich bieten wir attraktive Vertragskonditionen, die einen auch privat nutzbaren Firmenwagen einschließen.

Bitte richten Sie Ihre Bewerbung mit tabellarischem Lebenslauf unter 2229/W an den Personalzeigenservice der Dr. Helmut Neumann Management-Beratung GmbH (BDU), Ballindamm 8, 2000 Hamburg 1, Telefon 0 40 / 32 72 65, der Ihnen volle Diskretion und die Einhaltung von Sperrvermerken sichert.

Frankfurt · Hamburg · London · Mülheim/Ruhr · München · New York · Paris · Wien · Zürich





15-18 UHR

## Sonntags-Auskunft

Wir sind ein mittelständischer Aufarbeitungsbetrieb für Kfz-Aggregate mit Sitz in Süddeutschland und zählen zu den führenden Unternehmen dieser Branche. Unsere Entwicklung ist durch kontinuierliches Wachstum gekennzeichnet.

Wir suchen unseren

### Vertriebsleiter Kfz-Ersatzteile

der unser Vertriebsnetz, das aus Stützpunkthändlern besteht, im in- und angrenzenden Ausland mit seinen Mitarbeitern betrauen und weiter ausbauen soll.

Unsere neue Führungskraft sollte Erfahrungen im Ersatzteilerwerb besitzen und das Marketinginstrumentarium beherrschen.

Ideenreichtum, Eigeninitiative und Führungseigenschaften runden unser Anforderungsprofil ab.

Wegen unserer Auslandskontakte sind englische Sprachkenntnisse von Vorteil.

Weitere Informationen gibt Ihnen die von uns beauftragte Personalberatungsgesellschaft; Sie können sich jedoch auch schriftlich mit den üblichen Unterlagen unter Kennziffer 4318 bewerben. Ihre Sperrvermerke werden selbstverständlich berücksichtigt.



### Ernst H. Dahlke & Partner GmbH

Personelle Beratung · Personalanzeigen · Unternehmensberatung  
Kapellstraße 29 · 4000 Düsseldorf 30 · Telefon 02 11/49 41 65/66

Düsseldorf · London · Wien · Zürich



15-18 UHR

## Sonntags-Auskunft

Wir sind ein bedeutender weltweit tätiger mittelständischer Hersteller von Spezialmaschinen und Einrichtungen für die Zucker- und Glasindustrie. Umfassendes Know-how, Flexibilität, ein hoher Produktionsstandard sowie unkonventionelle Problemlösungen sind die Basis für unsere Führungsstellung im Markt.

Wir suchen unseren

### Leiter Technisches Büro Maschinen- und Apparatebau

Ein Ingenieur (TU oder FH) im Alter zwischen 35 und 45 Jahren, der über mehrjährige Konstruktionspraxis im Maschinen- oder Apparatebau in einem mittelständischen Unternehmen - ideal im Bereich der Nahrungsmittelindustrie - verfügt, soll diese Aufgabe übernehmen. Solide Kenntnisse und Erfahrungen aus den Bereichen Hydraulik, Pneumatik und Schweißtechnik sind Voraussetzung in Verbindung mit verfahrenstechnischen Kenntnissen sowie Kenntnissen in Steuerungs- und Antriebstechnik und der englischen Sprache. EDV-Kenntnisse wären von Vorteil, insbesondere im Bereich computergestützte Konstruktion.

Wir erwarten eine Führungspersönlichkeit, die selbständig, kreativ und kostenbewußt arbeitet, Mitarbeiter begeistert, unternehmerisch denkt und handelt sowie systematisch in der Zielverfolgung ist. Bereitschaft zur Teamarbeit setzen wir voraus. Es wird auch notwendig sein, im In- und Ausland Kundenbesuche durchzuführen, um zu beraten und Wünsche der Kundschaft zu erfahren, die später in die Konstruktionen einfließen sollen. Es erwartet Sie eine sehr selbständige, den Anforderungen gemäß dotierte Position.

Weitere Informationen gibt Ihnen die von uns beauftragte Personalberatungsgesellschaft; Sie können sich jedoch auch schriftlich mit den üblichen Unterlagen unter Kennziffer 4323 bewerben. Ihre Sperrvermerke werden selbstverständlich berücksichtigt.



### Ernst H. Dahlke & Partner GmbH

Personelle Beratung · Personalanzeigen · Unternehmensberatung  
Kapellstraße 29 · 4000 Düsseldorf 30 · Telefon 02 11/49 41 65/66

Düsseldorf · London · Wien · Zürich



Wir sind ein Unternehmensbereich der M.A.N. MASCHINENFABRIK AUGSBURG-NÜRNBERG AG und weltweit unter dem Namen GHH STERKRADE im Anlagen- und Maschinenbau tätig. Unser Produktbereich Industrieanlagen plant und liefert Anlagen und Einrichtungen für die Eisen- und Stahlerzeugung, Rohstofftechnik und Kohleveredelung sowie für die Chemie und Petrochemie.

Wir suchen für die selbständige kaufmännische Bearbeitung von Projekten, Angeboten und Verträgen unseres Produktbereiches Industrieanlagen einen erfahrenen

### Industriekaufmann/Exportkaufmann

im Alter von 30 bis 40 Jahren.

Das Aufgabengebiet umfaßt im Rahmen der kaufmännischen Bearbeitung von Projekten auf in- und ausländischen Märkten die

- Festlegung der kaufmännischen Angebotsbedingungen und Preise
- Verhandlungen mit unseren Kunden bis zum Vertragsabschluß
- Bearbeitung und Abschluß von Konsortial-, Zusammenarbeits- und Lizenzverträgen

Die starke Exportorientierung des Produktbereiches bringt eine häufige Reisetätigkeit mit sich. Verhandlungssichere englische Sprachkenntnisse und Kenntnisse einer zweiten Fremdsprache sind erforderlich.

Wir bieten ein der Aufgabenstellung angemessenes Gehalt, gleitende Arbeitszeit und die sozialen Leistungen eines modernen Industrieunternehmens. Bei der Wohnraumbeschaffung sind wir behilflich.

Wenn Sie aufgrund einschlägiger Praxis bereits entsprechende Erfahrungen besitzen und sich für ein verantwortungsvolles und vielseitiges Aufgabengebiet interessieren, senden Sie bitte Ihre vollständigen Bewerbungsunterlagen (Lebenslauf, Lichtbild, Zeugnisabschriften) mit Angabe Ihres Gehaltswunsches und des frühesten Eintrittstermins an

M.A.N. MASCHINENFABRIK AUGSBURG-NÜRNBERG AG  
Unternehmensbereich GHH STERKRADE  
- Personalabteilung Angestellte -  
Postfach 11 02 40  
4200 Oberhausen 11



15-18 UHR

## Sonntags-Auskunft

Innerhalb einer internationalen Unternehmensgruppe sind wir auf dem europäischen Markt führender Anbieter von Dienstleistungen. Umfangreiche Investitionen sichern unsere Stellung auf den Märkten.

Für unsere Zentralverwaltung in Düsseldorf wird ein jüngerer

### Vorstandsassistent

gesucht, der einen qualifizierten Abschluß als Dipl.-Kaufmann besitzt und über sicheres Auftreten, Verhandlungsgeschick auf allen Ebenen und Aufgeschlossenheit für technische Vorgänge verfügt. Konzeptionelles Denken, ein hohes Maß an Flexibilität und mindestens englische Sprachkenntnisse runden unser Anforderungsprofil ab.

Die Position gewährt einen umfassenden Einblick in die Abläufe eines modern geführten Unternehmens und stellt somit eine richtige Stufe in der Karriereplanung des zukünftigen Stelleninhabers dar.

Weitere Informationen gibt Ihnen die von uns beauftragte Personalberatungsgesellschaft; Sie können sich jedoch auch schriftlich mit aussagefähigen Unterlagen (tab. Lebenslauf, Lichtbild, Handschreiben, Zeugniskopien, Gehaltswunsch) unter Kennziffer 4322 an sie wenden. Ihre Sperrvermerke werden selbstverständlich berücksichtigt.



### Ernst H. Dahlke & Partner GmbH

Personelle Beratung · Personalanzeigen · Unternehmensberatung  
Kapellstraße 29 · 4000 Düsseldorf 30 · Telefon 02 11/49 41 65/66

Düsseldorf · London · Wien · Zürich

## SIEMENS

Als führender Hersteller röntgen- und elektromedizinischer Produkte verkaufen wir Röntgenanlagen für digitale Subtraktionsangiographie. Für die Inbetriebnahme und den nachfolgenden Service dieser Anlagen suchen wir

### Diplom-Ingenieure (FH) Techniker

Fachrichtung Elektrotechnik/Elektronik  
im südbayerischen Raum

Wir erwarten gutes technisches Allgemeinwissen, Kenntnisse in Digital- und Mikroprozessortechnik sowie gute Umgangsformen zur Erledigung dieser Aufgaben. Ihr Einkommen wird sich an diesen Voraussetzungen orientieren.

Eine gründliche Spezialausbildung erhalten Sie in unserer Ausbildungsabteilung sowie bei Praxisinsätzen.

Wenn Sie an dieser Aufgabe interessiert sind, senden Sie bitte Ihre Bewerbung an die Geschäftsstelle für Medizinische Technik, Herrn Franz Schmid, Richard-Strauss-Straße 76, 8000 München 80; oder rufen Sie Herrn Schmid persönlich unter Tel. (0 89) 92 21-39 00 an.

Wir informieren Sie gern über weitere Einzelheiten.

Siemens AG



### Dreh- und Fräswerkzeuge Verkaufsleiter Inland

Als namhafter, international tätiger Hersteller von Werkzeugen und Wende-schneidplatten für die Dreh- und Fräsbearbeitung haben wir uns eine starke Marktposition geschaffen.

Ein schlagkräftiges, fachlich qualifiziertes und von unseren Kunden anerkanntes Team von Mitarbeitern arbeitet mit Engagement und Erfolg an der Aufgabe, technisch und im Markt an der Spitze zu liegen.

Wir suchen den Verkaufsleiter Inland. Als Fachmann der Zerspaltung (oder eines angrenzenden Bereiches) müssen Sie über Verkaufs- und Führungserfahrung verfügen, damit die Unternehmensziele auch in Zukunft erreicht werden.

Auf der Basis gemeinsam mit Ihnen erarbeiteter detaillierter Planzahlen ist der Außendienst, etwa 12 Mitarbeiter, zu motivieren und zu führen sowie das

Händler-Vertriebsnetz zu betrauen und auszubauen. Persönlich von Ihnen wahrzunehmen sind die Kontakte zu Großkunden.

Oberste Regel ist, in Verbindung mit der Entwicklung immer anwenderbezogene Lösungen anzubieten.

Wegen der starken Reisetätigkeit stellen wir Ihnen einen Pkw zur Verfügung, den Sie auch privat nutzen können.

Wenn Sie dem Anforderungsprofil entsprechen, bereits über einschlägige Erfolge verfügen und in dieser attraktiven Aufgabe eine Herausforderung sehen, schreiben Sie uns bitte über unseren Personalberater, am besten gleich mit einer kompletten Bewerbung: Handschreiben, tabell. Lebenslauf, Lichtbild, Zeugniskopien sowie Angabe von Gehaltswunsch und frühestmöglichem Eintrittstermin. Selbstverständlich wird ein evtl. Sperrvermerk korrekt beachtet. Kennziffer: WFV 502

*Handwritten signature*

Personalberatung Dipl.-Psych. Fried. Sachteleben BDU  
43 Essen-Bredeneu · Meisenburgstr. 45 · Telefon (02 01) 42 32 43

# Werkzeugmaschinenbau - Raum Hamburg

Wir sind ein international anerkanntes Unternehmen des hochwertigen Werkzeugmaschinenbaus im Raum Hamburg. Durch den Einsatz modernster Technologie und die Sicherung eines stets hohen Qualitätsniveaus haben wir heute in unserem Bereich einen wachsenden internationalen Marktanteil.

Die für die kommenden Jahre bereits vorliegenden internationalen Großaufträge erfordern den weiteren Ausbau unseres Projektmanagements. Für die verantwortliche Koordinierung und terminliche Abstimmung von Einzelprojekten suchen wir einen insbesondere organisationsfähigen Ingenieur. Es kommt sowohl ein Maschinenbau-Ingenieur mit guten Kenntnissen der Regelungstechnik als auch ein Elektro-Ingenieur mit guten Maschinenbau-Kenntnissen in Frage.

Er wird als

## Projektleiter

für folgende Schwerpunktaufgaben zuständig sein:

- Im Zusammenwirken mit dem Gesamtprojektmanagement: Koordinierung aller erforderlichen Maßnahmen zwischen dem Kunden, den zuständigen Abteilungen des Unternehmens und unseren Zulieferern
- Planung und Überwachung der kosten- und termingerechten Abwicklung von Einzelprojekten
- Steuerung des Personal- und Materialeinsatzes

Wir müssen einen hohen technologischen Wissensstand sowie einen ausgeprägten praktischen Sinn in Verbindung mit Erfahrungen in der Zusammenarbeit mit qualifizierten Mitarbeitern und außerdem gute englische Sprachkenntnisse voraussetzen.

Wir bieten außer der angemessenen Dotierung überdurchschnittliche Sozialleistungen und finanzielle Unterstützung bei der Wohnungsbeschaffung.

Richten Sie bitte Ihre - mit „PLW“ gekennzeichnete Bewerbung (Lebenslauf, komplette Zeugniskopien, Lichtbild sowie ein Handschreiben mit Angaben über Gehaltsvorstellung und Eintrittsmöglichkeit) an den von uns beauftragten

### Personalberater Dipl.-Psych. Hermann Fischer 6900 Heidelberg 1 - Zum Steinberg 47

der Ihnen gerne auch telefonische Auskünfte (06221/49905) gibt sowie für Diskretion und Beachtung etwaiger Sperrvermerke bürgt.

Mit erfolgreichen elektronischen Geräten, Anlagen und Systemen für Industrie, Verkehr, Schifffahrt, Rundfunk, Fernsehen und Verteidigung zählt KRUPP ATLAS ELEKTRONIK zu den weltweit führenden Entwicklungs- und Fertigungsunternehmen. Mit mehr als 2.700 Mitarbeitern wachsen wir in zukunftsorientierte Märkte.

**Für unseren Bereich ORGANISATION und DATENVERARBEITUNG suchen wir zusätzlich Mitarbeiter**

## DV-Organisator/ Systemanalytiker

**zur Planung und Realisierung von Informationssystemen für die Bereiche Entwicklung und Produktion**

Sie haben einige Jahre Berufserfahrung und Kenntnisse im Einsatz von DV-/DC-Anwendungen oder Sie wollen nach erfolgreichem Abschluß Ihrer Ausbildung als Dipl.-Informator Ihre Fähigkeiten in diesem Aufgabengebiet einsetzen.

Wir arbeiten mit SIEMENS-Rechenanlagen unter BS 2000 und setzen UTM und ADABAS ein. Programmiersprachen sind COBOL und NATURAL in Verbindung mit modernen Software-Entwicklungsmethoden.

Ihre Bewerbung mit Angabe des Eintrittstermins und Ihrer Gehaltsvorstellung richten Sie bitte unter Kennzeichen GSO an

KRUPP ATLAS ELEKTRONIK GMBH - Personalabteilung - Postfach 44 85 45, 2800 Bremen 44, Telefon 04 21/457-23 39



## METZ MANNHEIM · ANLAGENTECHNIK

sucht zum nächstmöglichen Eintritt

### Inbetriebnehmer

Bereich Meß- und Regeltechnik und Rohrleitungsbau.

### Planungs-Ingenieure

Bereich Meß- und Regeltechnik, Leit-Technik, Elektro-Technik (Fachrichtung Nachrichtentechnik)

Anforderungen: 5jährige Berufspraxis im Kraftwerks- oder Chemie-Anlagenbau. Beherrschung der englischen Sprache.

**Metz Mannheim GmbH**  
Postfach 55 69 · 6800 Mannheim 1

Als bundesweiter Servicepartner für Handel und Industrie führt der HERMES TECHNISCHE KUNDENDIENST jährlich mehr als 200 000 Reparaturen an Geräten der „braunen und weißen“ Ware durch.

Im Bereich Technik unserer Servicezentrale in Hamburg suchen wir einen qualifizierten Mitarbeiter

## Leiter Fachtechnik E/RF

In dieser Aufgabe sind Sie verantwortlich für die fachliche Betreuung der von uns reparierten Geräte. Dazu gehören die Erstellung von Serviceunterlagen, Herausgabe von Serviceinformationen, Mitarbeit bei der Festlegung von Arbeitsmitteln und Definition der Ersatzteillisten.

Sie sollten hierfür eine Ingenieurausbildung oder einen gleichwertigen Wissenstand besitzen. Praktische Kenntnisse der weißen oder/und braunen Ware und Kundendienst Erfahrungen werden für die Durchführung der gestellten Aufgabe von Nutzen.

Im Rahmen unserer Konzernzugehörigkeit bieten wir Ihnen großzügige Sozialleistungen und interessante Einkaufsvorteile.

Bitte senden Sie Ihre kompletten Bewerbungsunterlagen mit möglichem Eintrittstermin an unsere Personalabteilung, die Ihnen auch unter der Telefonnummer 0 40 / 59 10 92 64 für eine kurze Vorabinformation zur Verfügung steht.

**HERMES TECHNISCHE KUNDENDIENST**  
Alsterkrugchaussee 439  
2000 Hamburg 63

Mittelständischer Wirtschafts- und Arbeitgeberverband

**VERBAND GARTEN- UND LANDSCHAFTSBAU „WESTFALEN-LIPPE“ E. V.**  
sucht eine qualifizierte Persönlichkeit als

### Geschäftsführer

für den Aufbau und zur Neuorganisation der Verbandsgeschäftsstelle in Dortmund bzw. Hamm.

- Das Aufgabengebiet umfaßt die Interessenvertretung und Betreuung unserer Verbandsmitglieder mit dem Ziel, die Wettbewerbsfähigkeit dieser mittelständisch geprägten Betriebe zu stärken.
- Wir wünschen uns für diese Position einen dynamischen, jüngeren Mitarbeiter mit guter Auffassungsgabe, breiter Allgemeinbildung, Verhandlungsgeschick und Organisationstalent.
- Interessierte Bewerber mit juristischer, volkswirtschaftlicher, betriebswirtschaftlicher oder fachbezogener Ausbildung bitten wir um Einreichung ihrer aussagefähigen Bewerbungsunterlagen an den

**Vorsitzenden des Verbandes Garten- und Landschaftsbau Westfalen-Lippe e.V.**  
Herr Rudolf Rottmann  
Vorheimer Straße 115  
4720 Beckum

### Zukunft mit System.

Außergewöhnliche Aufgaben erfordern außergewöhnliche Menschen!

#### Verkaufs- und Führungspersönlichkeiten

Im gesamten Bundesgebiet bieten wir, eine erfahrene und erfolgreiche Vertriebsgesellschaft,

#### eine solide Chance!

- ein großer, zukunftsträchtiger Markt wartet auf Sie
- absolute Seriosität
- hohe staatliche Förderung
- ausgereifte und erprobte Vertriebskonzeption
- die besten Positionen sind noch frei
- langfristige, konjunkturnunabhängige Existenz

Der von Ihnen erwarteten Mindestleistung entspricht ein JAHRESHONORAR von **DM 100.000,- bis DM 150.000,-**

Kurzbewerbung mit Lichtbild an:  
**RWS GmbH - Wegfeld 42 - 3000 Hannover - ☎ 05 11/49 39 11**

## Bewerber auf Chiffre-Anzeigen...

... bitten wir, die Chiffre-Nummer auf jeden Fall deutlich sichtbar außen auf dem Umschlag zu vermerken.

Gelegentlich erreichen uns Zuschriften ohne Angabe der Chiffre-Nummer. Um sie an die Inserenten weiterleiten zu können, müssen wir sie öffnen. Das kann zu Mißverständnissen führen.

Also daran denken: Nicht nur innen im Anschreiben, sondern schon außen auf dem Umschlag die Chiffre-Nummer angeben!

Herzlichen Dank.

**DIE WELT**  
UNABHÄNGIGE TAGESZEITUNG FÜR DEUTSCHLAND  
Anzeigenabteilung

01-478

## Controlling bei Porsche!

*Innerhalb unserer Hauptabteilung Controlling werden u. a. Budgets erstellt, Kostenplanungen und Ergebnisrechnungen bearbeitet, Analysen im Rahmen des Soll-Ist-Vergleichs durchgeführt, das Berichtswesen betreut und weiterentwickelt sowie die Wirtschaftlichkeit von Investitionen beurteilt.*

*Zur selbständigen Mitarbeit bei diesen Aufgaben suchen wir engagierte und fachlich überzeugende*

## Führungskräfte/ Nachwuchskräfte

die als Diplom-Wirtschaftsingenieure bzw. Diplomkaufleute ausgebildet sind.

*Neben Ihrem zügig mit Prädikatsexamen abgeschlossenen Studium sollten Sie für die Position einer Führungskraft über eine langjährige Berufserfahrung verfügen. Für die Tätigkeit als Nachwuchskraft setzen wir 2 - 3 Jahre Berufserfahrung in einem vergleichbaren Aufgabengebiet voraus. Zudem ist Ihnen das Instrument der modernen EDV vertraut.*

Bitte senden Sie Ihre vollständigen Bewerbungsunterlagen unter Angabe der Gehaltsvorstellungen an die Dr. Ing. h.c. F. Porsche Aktiengesellschaft, Personalabteilung, z. Hd. Herrn Hammer (KR 463), Porschestraße 42, 7000 Stuttgart 40 (Zuffenhausen).

# PORSCHE

Kommen Sie zum Porsche-Team!

**contraves**

Wir sind ein Unternehmen der Feinmechanik- und Elektronikbranche und beschäftigen zur Zeit in mehreren Betriebsstätten im süddeutschen Raum ca. 550 Mitarbeiter in Entwicklung, Fertigung und Vertrieb.

Unser Produktprogramm - geregelt Antriebe - umfaßt u. a. universell einsetzbare Thyristor- und Transistorregler, fremd- und permanenterrregte Gleichstrommotoren sowie büstenlose Vorschubantriebe. Für die Wartung, Instandsetzung und Inbetriebnahme dieser Produkte suchen wir einen versierten

## Servicetechniker

der Fachrichtung Elektrotechnik/Elektronik für unsere Abteilung Antriebstechnik mit Sitz in Hattersheim bei Frankfurt.

Wir erwarten neben einer entsprechenden Ausbildung Kenntnisse auf dem Gebiet der Regelungstechnik sowie der Leistungselektronik.

Serviceerfahrung auf gleichem oder ähnlichem Gebiet und Englischkenntnisse wären dabei nützlich. Eine ausreichende Einarbeitung wird selbstverständlich zugesichert.

Ebenfalls suchen wir für unsere Abteilung Antriebstechnik in Hattersheim eine versierte

## Büroangestellte

Wir erwarten von Ihnen eine Ausbildung im kaufmännischen Bereich, die Ihnen die von uns zugesicherte Einarbeitung und die gestellten Aufgaben erleichtert. Einzelheiten über die Aufgaben, unser Unternehmen und unsere Leistungen werden wir Ihnen gerne in einem persönlichen Gespräch erläutern.

Ihre schriftliche Bewerbung richten Sie bitte unter dem Kennzeichen MEV an die Personalabteilung der Contraves GmbH, z. Hd. Herrn Obalski, Winterspürerstr. 17-19, 7768 Stockach 1. Telefonisch erreichen Sie uns unter der Nummer 0 77 71 / 81-3 88.

**Contraves ein Unternehmen des Oerlikon-Bührle-Konzerns**

**contraves**

## Datentechnik und Büroelektronik

Das ist der Bereich, in dem wir Ihre aktive Unterstützung brauchen. Unser international führendes Unternehmen der Elektronikindustrie produziert und vertreibt hochwertige technische Erzeugnisse. Sitz des Unternehmens ist Hamburg. Die Nachfrage nach unseren Produkten steigt ständig, erfordert aber auch personelle Ausweitung.

Kommen Sie zu uns als qualifizierter

## Software-Ingenieur

für Produkt-Marketing und Datentechnik. Ihre Hauptaufgabe ist die Neu- und Weiterentwicklung bestehender Systeme und die Projektleitung. Mitbringen sollten Sie Erfahrungen in der Telekommunikation (DFÜ-Protokolle, OSI, Architekturen, CCITT, Normen) und Kenntnisse in der Systemprogrammierung (Mikroprozessor-Entwicklungsumgebungen, ASM 86). Die Beherrschung der englischen Sprache setzen wir voraus.

Wir bieten Ihnen einen hohen Freiraum zur beruflichen und persönlichen Entfaltung. Ihre vollständige Bewerbung richten Sie bitte - unter Angabe der Kennziffer 542 - an die von uns beauftragte Agentur, die Ihnen absolute Diskretion und die Beachtung von Sperrvermerken garantiert.

**PERSONALANZEIGEN GEEST**  
Inh. Ingrid Geest  
Postfach 65 04 27, D-2000 Hamburg 65, Telefon 0 40 / 6 07 00 53



## Die Zukunft gestalten ...

Sie für die Tochtergesellschaft einer größeren Industriegruppe mit Sitz in der Nähe einer süddeutschen Großstadt. Neue Technologien und neue Märkte werden Ihre Basis-Strategien im Marktsegment Bürokommunikation und -technik nachhaltig beeinflussen. Ihre eigene Zukunft gestalten Sie ebenfalls selbst, denn nach ungefähr einem Jahr als Vorstandsmitglied arbeiten Sie selbstständig als

# Vorstandsvorsitzender

### Management und Marketing ...

in einem wachsenden und sich schnell wandelnden Marktsegment mit allen seinen Chancen und Risiken stellt Ihre Hauptaufgabe dar. Ihr Gespür für neue Marktanforderungen und Ihr unternehmerisches Denken und Handeln bilden die Grundlage für eine zielgerichtete Innovationstätigkeit gemeinsam mit dem Produktionsvorstand. Weil wir Ihre Aufgabe strategisch sehen, sind für uns Ihre General-Management-Fähigkeiten und -Erfahrungen von besonderer Bedeutung. Ihre Strategien sollen unsere Zukunft erfolgreich gestalten.

### Büroelektronik von morgen ...

heißt die Herausforderung an Elektronik- und Organisationsfachleute, die bereits nachweisliche Erfolge in der Praxis erzielen konnten. Als Geschäftsführer oder Bereichs-Leiter einer renommierten Mikrocomputer- oder System-Unternehmung ist Ihr Know-how in Bürokommunikation und -technik selbstverständlich up to date. Zudem sollten Sie Fremdsprachen (vor allem Englisch) für internationale Kontakte beherrschen. Sie dürfen jung sein. Vielleicht werden Sie bei uns der jüngste Vorstandsvorsitzende Deutschlands. Ihr unternehmerisches Engagement und Ihre Risikobereitschaft werden durch ein entsprechendes, erfolgsbezogenes Einkommen voll honoriert.

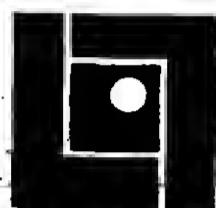

**DR. HÖFNER · ELSER & PARTNER**  
MANAGEMENT- UND PERSONALBERATUNG BDU  
8000 München 71 · Drygalskiallee 51 · Tel: 089 / 782046-49

### Ihre erste Adresse ...

für einen Informationsaustausch ist die von uns beauftragte Beratungsgesellschaft. Dorthin richten Sie bitte Ihre Bewerbung in informativer Form, einschließlich Angaben zur Einkommensvorstellung und zum Eintrittstermin.



17-18 Uhr

## Auskunft auch sonntags

Als mittelständische Unternehmensgruppe mit Sitz im Nordosten Nordrhein-Westfalens ist unser Auftraggeber in dem Bereich elektronischer und elektrischer Spezialartikel weltweit bestens eingeführt. Rund 300 Mitarbeiter erwirtschaften in drei Werken einen Umsatz von fast DM 40 Mio. p. a. Aufgrund der starken Expansion des Unternehmens suchen wir zur Ergänzung der Führungsmannschaft den

## Leiter Entwicklung und Konstruktion Elektrotechnik

Der Bewerber darf sich nicht hinter dem Zeichenbrett verstecken, sondern soll kontaktfähig sein und gerne ein Team von erfahrenen Mitarbeitern führen. Neben Innovationsfreudigkeit und technischem Pioniergeist wird selbstverständlich unternehmerisches Denken erwartet. Englische Sprachkenntnisse müssen wir voraussetzen.

Der zukünftige Stelleninhaber sollte ein 30- bis 40-jähriger Diplom-Ingenieur (FH/TH) der Fachrichtung Feinwerk, Elektrotechnik oder Maschinenbau sein, der eine mindestens dreijährige, erfolgreiche Berufserfahrung als Gruppenleiter (Entwicklung und Konstruktion) in der elektrotechnischen Branche oder im Werkzeugmaschinenbau nachweisen kann.

Auch ein Physiker mit entsprechenden Berufserfahrungen entspricht durchaus unseren Vorstellungen. Erfahrungen in der Wertanalyse begünstigen die Bewertung.

Bitte richten Sie Ihre Bewerbung, deren vertrauliche Behandlung zugesichert wird (Beachtung von Sperrvermerken ist selbstverständlich), mit tabellarischem Lebenslauf, Lichtbild, Handschriftenprobe, Zeugniskopien, Angaben über Einkommensvorstellung und frühestmöglichem Eintrittstermin unter Kennziffer 1190 an den PERSONALANZEIGEN-CHIFFREDIENST der



### Personalberatung PSP

Porges, Siklossy & Partner GmbH

Kaiserstraße 6 · 5300 Bonn 1 · Telefon (02 28) 21 20 95

Deutschland · Österreich · Schweiz



17-18 Uhr

## Auskunft auch sonntags

Mit dieser Anzeige vertreten wir ein traditionsreiches, mittelständisches Unternehmen mit Sitz in Nordrhein-Westfalen, das seit einigen Jahren auf Grund modernster Technologien im Waagenbau und dem Bereich der Preisauszeichnungsgeräte als Schrittmacher der Branche gilt. Wir suchen den

## Leiter der Entwicklung Elektromechanik/Printer

Der ideale Bewerber ist ein 32- bis 38-jähriger Diplom-Ingenieur (FH/TH) der Fachrichtung Feinwerktechnik, Feinmechanik oder Maschinenbau, der erfolgreiche Führungserfahrung als Gruppenleiter (Entwicklung oder Konstruktion) im elektromechanischen Aufgabenbereich nachweisen kann. Erfahrungen mit Druckern begünstigen die Bewertung.

Eine Persönlichkeit, die es liebt, technischen Pioniergeist in kundenorientierte Problemlösungen umzusetzen, wird sich in dieser Aufgabe bewähren. Die Position ist direkt der technischen Geschäftsführung unterstellt und erfordert eine Führungsverantwortung für elf Mitarbeiter.

Bitte richten Sie Ihre Bewerbung, deren vertrauliche Behandlung zugesichert wird (Beachtung von Sperrvermerken ist selbstverständlich), mit tabellarischem Lebenslauf, Lichtbild, Handschriftenprobe, Zeugniskopien, Angaben über Einkommensvorstellung und frühestmöglichem Eintrittstermin unter Kennziffer 1190 an den PERSONALANZEIGEN-CHIFFREDIENST der



### Personalberatung PSP

Porges, Siklossy & Partner GmbH

Kaiserstraße 6 · 5300 Bonn 1 · Telefon (02 28) 21 20 95

Deutschland · Österreich · Schweiz

Mittelständisches Unternehmen in nordwestdeutscher Kreisstadt sucht zum baldigen Eintritt

## Diplom-Ingenieur (TU)

Fachrichtung: Abwassertechnik

Gesucht wird ein Bewerber für die Planung und Bemessung von Kläranlagen.

Verhandlungsgeschick mit Behörden und Ing.-Büros sowie EDV-Kenntnisse sind erwünscht.

Geboten wird eine interessante Tätigkeit und eine leistungsorientierte Vergütung.

Bewerbungsunterlagen erbeten unter K 2043 an WELT-Verlag, Postfach 10 08 64, 4300 Essen, Sperrvermerke werden berücksichtigt.

## Spanische Lederkonfektionsfirma mit Sitz in Palma

sucht

## Verkaufsberater

für ihre landesweite Geschäftskette in allen Touristik-Gebieten Spaniens, Balearn, Costa Brava, Benidorm, Torremolinos und Kanarische Inseln.

Die Bewerber sollten möglichst über Verkaufserfahrung verfügen, vorzugsweise Fremdsprachenkenntnisse haben sowie berufliche Verantwortung und seriöses Verhalten gewohnt sein. Altersgruppe zwischen 25 und 50 Jahre.

Die Leistungen beinhalten legale Einstellung mit Sozialversicherung sowie Handelsvertrag auf Gehaltsbasis und Provisionen während der Probezeit.

Vollständige Bewerbungsunterlagen mit Lichtbild sind an folgende Anschrift zu senden:

Apartado Correos 10.015  
E-07080 PALMA DE MALLORCA

Eingeschickte Unterlagen werden auf Wunsch zurückgereicht.

Um Gesprächspartner des Arztes zu sein, genügt es nicht, einmal Erlerntes jahrelang zu wiederholen.

Im Gegenteil.

Unsere erfolgreichen

# Pharmaberater im Klinik-Außendienst

sind diejenigen, die sich jeden Tag neu der Aufgabe stellen, den Arzt fundiert zu informieren und ihn damit in seiner Arbeit zu unterstützen. Denn die Information, die Sie dem Arzt geben, beeinflusst die Therapie unzähliger Patienten. Deshalb ist der Aufbau einer vertrauensvollen Beziehung zum Arzt, Ihre Akzeptanz durch ihn und eine wissenschaftlich saubere Argumentation ebenso eine Komponente Ihres Erfolges wie ein stets aktueller Wissensstand und die Bereitschaft, „ständig am Ball zu bleiben“. Ihr Erfolg ist gleichzeitig der des Unternehmens, und daß ein erfolgreiches Unternehmen langfristig gesicherte Arbeitsplätze bietet, liegt auf der Hand.

Damit Sie gleichzeitig noch ein wenig mehr über uns wissen, soviel vorab. Wir sind in diesen Tagen zwar 125 Jahre alt, aber gleichzeitig immer jünger geworden. Das Durchschnittsalter unserer Mitarbeiter liegt heute bei 37 Jahren. Hohe Investitionen in Forschung und Entwicklung sichern unsere gemeinsame Zukunft. Mehr als 14% vom Umsatz fließen in diesen Bereich. In dem heute bereits jeder 5. Boehringer Mannheim-Mitarbeiter tätig ist. Auch ein Blick in die „Rote Liste“ wird Ihnen weiterhelfen bei Ihren Überlegungen, ob wir der richtige Partner für Ihre künftigen, beruflichen Planaufträge sind. Oder ein Gespräch mit einem Ihrer Ärzte, wenn Sie ihn nach seiner Meinung über Boehringer Mannheim fragen.

Wenn Sie Ihre heutige Tätigkeit im Pharma-Außendienst unter diesen Aspekten sehen, ca. 25-35 Jahre alt sind und sich für die Zukunft noch einiges vorgenommen haben, möchten wir Sie gerne bald persönlich kennenlernen.

Diese Gebiete sind im Klinik-Außendienst zu besetzen:

#### Therapeutica-Außendienst:

- Münster, Warendorf, Ahlen, Datteln
- Köln, Gummersbach, Engelskirchen
- Nürnberg, Erlangen, Bayreuth, Hof, Wunsiedel

#### Infusions-Außendienst

- Hamm, Hagen, Wuppertel, Lüdenscheid, Siegen, Amsberg
- Dortmund, Bochum, Wuppertal, Essen, Oberhausen, Gelsenkirchen

#### Kaufmännischer Außendienst

- Reg.-Bez. Detmold, Westliches Niedersachsen

Schicken Sie uns Ihre Bewerbungsunterlagen. Sollten Sie den Ärztekongress in Berlin besuchen, dann können Sie unmittelbar mit Herrn Koch sprechen. Er ist vom 22. bis 30. Mai 1985 an unserem Stand zu erreichen.



Boehringer Mannheim GmbH  
Bereich Personal/PA  
Kennwort: Pharmaberater  
Postfach 31 01 20, 6800 Mannheim 31

Bei der

**Stadtsparkasse Mönchengladbach**

ist die Stelle eines

**Vorstandsmitgliedes**

in einem Vierer-Vorstand baldmöglichst zu besetzen.

Wir suchen eine verantwortungsbewußte, dynamische, kontakt- und entscheidungsfreudige Persönlichkeit mit herausragenden Fachkenntnissen auf allen Gebieten des Sparkassen- und Kreditwesens. Erfahrungen in der Leitung eines Kreditinstitutes sind erwünscht.

Unternehmerische Initiative, Verhandlungsgeschick, Überzeugungskraft und Durchsetzungsvermögen bei der Verwirklichung der geschäftspolitischen Ziele sowie die Bereitschaft und Fähigkeit zur kollegialen Zusammenarbeit und zur kooperativen Führung unserer Mitarbeiter setzen wir voraus. Die sparkassenrechtlichen und KWG-rechtlichen Eignungsbedingungen müssen erfüllt sein.

Wir bieten eine Anstellung auf der Grundlage eines Privatdienstvertrages für die Dauer von fünf Jahren mit der Möglichkeit der Wiederbestellung. Die Bezüge entsprechen den hohen Anforderungen des Aufgabengebietes.

Wir sind eine mit eigener EDV-Anlage ausgestattete Großsparkasse am linken Niederrhein mit einem Geschäftsvolumen von rd. 3 Milliarden DM, unterhalten 41 Geschäftsstellen und beschäftigen 884 Mitarbeiter.

Die Stadt Mönchengladbach hat ca. 258 000 Einwohner und liegt in der Nähe der Landeshauptstadt Düsseldorf. Die Anbindung an das regionale und überregionale Verkehrsnetz ist sehr gut. Alle weiterführenden Schulen sind vorhanden. Das kulturelle Angebot ist vielseitig.

Ihre Bewerbung mit den üblichen Unterlagen und der Angabe des frühestmöglichen Eintrittstermins erbitten wir bis zum 30. Juni 1985 an den

**Vorsitzenden des Vorstandes  
der Stadtsparkasse Mönchengladbach**

Herrn Direktor Willi Hoff

Bismarckstraße 4-10  
4050 Mönchengladbach 1**Anlagenbau/Chemieanlagen**

Wir sind ein bedeutendes Industrieunternehmen des Maschinen- und Anlagenbaues in Westdeutschland.

Für die Errichtung von Sondermüll- bzw. Rückstandsverbrennungsanlagen suchen wir einen erfahrenen

**Ingenieur TH/FH  
als Gruppenleiter**

Das Aufgabengebiet umfaßt die Auslegung und den Vertrieb schlüsselfertiger Sondermüll- bzw. Rückstandsverbrennungsanlagen für die Verbrennung sämtlicher in der Industrie anfallenden Abfälle.

Die Aufgabenstellung erfordert einen dynamischen und flexiblen Gruppenleiter, der über ein hohes Maß an Fachwissen verfügt und in der Lage ist, die komplette Projektbearbeitung und die technischen Vertriebsaufgaben verantwortlich wahrzunehmen.

Wir wünschen uns einen Bewerber, der bereits praktische Erfahrungen auf dem vorgenannten Gebiet gesammelt hat und bereit ist, selbständig und verantwortlich an der Lösung der gestellten Aufgaben zu arbeiten. Neben der fachlichen Qualifikation erwarten wir Verhandlungsgeschick, ein sicheres, überzeugendes Auftreten und englische Sprachkenntnisse.

Wir bieten ein der Aufgabenstellung angemessenes Gehalt, gleitende Arbeitszeit und die sozialen Leistungen eines modernen Industrieunternehmens. Bei der Wohnraumbeschaffung sind wir behilflich.

Senden Sie bitte Ihre aussagefähigen Bewerbungsunterlagen - Lebenslauf, Lichtbild, Zeugnisabschriften, Angabe des Gehaltswunsches und des frühesten Eintrittstermins - zur Weiterleitung an den Auftraggeber unter GO 8524 an

Dr. Weinsiehr KG  
\* Werbeagentur \*Berliner Allee 23  
4 000 Düsseldorf 1

Diskretion und die Berücksichtigung von Sperrvermerken werden zugesichert.

Wir sind eine der führenden deutschen Versicherungsgruppen mit Niederlassungen und Tochtergesellschaften in den Niederlanden, Österreich, Spanien, Griechenland und Portugal.

Zur Unterstützung des für unsere **Auslandsabteilung** zuständigen Vorstandsmitgliedes suchen wir einen jungen

**Dipl.-Kaufmann/Dipl.-Volkswirt**

oder

**Volljuristen**

der sich u. a. durch Prädikatsexamen qualifiziert hat.

Sie sollen bei der Betreuung unserer Auslandsvertretungen und bei allen in unserer Hauptverwaltung aus dem Auslandsbereich anfallenden Arbeiten mitwirken. Außerdem ist vorgesehen, daß Sie eine interessante Aufgabe in der Verwaltung eines internationalen Versicherungs-Pools übernehmen. Wenn Sie über Vorkenntnisse im Versicherungswesen verfügen, wäre dies besonders vorteilhaft aber nicht Bedingung, da wir Sie in jedem Falle für Ihren Einsatz ausbilden werden. In erster Linie erwarten wir deshalb Lernbereitschaft, Selbstständigkeit und hohen Einsatzwillen. Bewerber mit Sinn für Rechnungslegungsfragen sollten sich besonders angesprochen fühlen.

Die Aufgabe bringt gelegentliche Auslandsaufenthalte mit sich und verlangt gute englische - wenn möglich auch spanische - Sprachkenntnisse. Der Umgang mit unseren ausländischen Kollegen setzt außerdem ein sicheres, gewandtes Auftreten und Kontaktfreude voraus.

Im Falle Ihrer Bewährung bietet Ihnen dieses weitreichende und anspruchsvolle Aufgabengebiet viel Raum zur Entfaltung Ihrer Eigeninitiative.

Sind Sie interessiert? Dann schicken Sie uns bitte Ihre ausführlichen Bewerbungsunterlagen mit tabellarischem Lebenslauf, Lichtbild und Zeugniskopien unter Angabe Ihrer Gehaltsvorstellungen sowie des frühestmöglichen Eintrittstermins (Kennwort: „Ausland“).

VICTORIA Versicherungs-Gesellschaften, Personalabteilung,  
Bahnstraße 2/Königsallee, 4000 Düsseldorf 1, Telefon 02 11/8 28-2214

**Versicherungs-Gesellschaften**

**M.A.N.**  
UNTERNEHMENSBEREICH  
**GHH**  
STERKRADE

Wir sind ein Unternehmensbereich der M.A.N. MASCHINENFABRIK AUGSBURG-NÜRNBERG AG und weltweit unter dem Namen GHH STERKRADE im Anlagen- und Maschinenbau tätig. In Vertrieb, Konstruktion, Fertigung und Verwaltung sind rd. 2000 technische und kaufmännische Angestellte und in unseren Werkstätten 2500 gewerbliche Mitarbeiter vorwiegend in der Einzelfertigung beschäftigt.

Für unseren **Produktbereich Maschinen und Kompressoren** suchen wir einen erfahrenen

**Konstrukteur**

- Diplom-Ingenieur FH oder Techniker -

Das Aufgabengebiet umfaßt die Konstruktion von Dampf- und Prozeßgasturbinen sowie die Erstellung der technischen Unterlagen und Zeichnungen für die Produktion.

Für die Erfüllung der gestellten Aufgaben sind Erfahrungen in der Konstruktion von hochbelasteten Großmaschinen - möglichst Turbomaschinen - sowie die Bereitschaft zur Einarbeitung in neue Techniken unerlässlich.

Kenntnisse in CAD und Englisch sind erwünscht.

Wir bieten eine der Aufgabenstellung angemessene Vergütung, gleitende Arbeitszeit und sind bei der Wohnraumbeschaffung behilflich.

Wenn Sie sich für dieses vielseitige Aufgabengebiet interessieren, senden Sie bitte Ihre vollständigen Bewerbungsunterlagen (Lebenslauf, Lichtbild, Zeugnisabschriften) mit Angabe des Gehaltswunsches und des frühesten Eintrittstermins an

M.A.N. MASCHINENFABRIK AUGSBURG-NÜRNBERG AG  
Unternehmensbereich GHH STERKRADE  
- Personalabteilung Angestellte -  
Postfach 11 02 40  
4200 Oberhausen 11

**Zulieferer für Maschinen- und Anlagenbau**

Unsere Produkte finden vielfältigen Einsatz und sind beim Anwender unentbehrlich. Gemeinsam mit einem anderen großen Hersteller sind wir national und international führend. Unsere Zuwachsraten sind so gut, daß wir den Vertrieb jetzt unterteilen. Wir suchen den

**Verkaufsleiter, OEM  
National**

Von der Ausbildung der Maschinenbauer (grad. Ing., ca. 35-40 Jahre), sollten Sie vor allem über aktive vertriebsliche Kontakte zu Einkäufern verfügen, um neben unseren bereits voll etablierten Geschäftsbeziehungen im Maschinen- und Anlagenbau einen weiteren Geschäftsbereich aufzubauen. Ein qualifizierter Innendienst und festangestellte Reisende werden Sie dabei unterstützen. In enger Zusammenarbeit mit der Geschäftsführung entwickeln Sie Marketingstrategien und bringen Anregungen für Produktentwicklungen ein oder greifen diese auf. Die Tätigkeit erfordert nationalen Reiseeinsatz. Wegen der internationalen Eingebundenheit des Unternehmens sind Englischkenntnisse notwendig. Dienstsitz ist eine Großstadt in Nordrhein-Westfalen.

Wir sehen in dieser Position eine gute Chance, die in ihrer Herausforderung nicht nur finanziell, sondern auch in der längerfristigen Verantwortungsübernahme reizvoll ausgestattet ist. Bitte prüfen Sie gemeinsam mit der Beratungsgesellschaft, die von uns als neutraler und vertrauenswürdiger Ansprechpartner beauftragt wurde, ob sich ein vertiefendes Gespräch mit uns lohnt. Sie steht Ihnen telefonisch bereits Samstag und Sonntag zwischen 16.00 und 20.00 Uhr, ansonsten ab 8.00 Uhr (sonntags, dienstags, mittwochs bis 20.00 Uhr) zur Verfügung. Ihre schriftliche Bewerbung erreicht uns über die nachstehende Adresse.

**NICOLAI & PARTNER**  
Managementberatung GmbH (BDU)  
Taubenstraße 2 4000 Düsseldorf 30 Tel. 02 11 / 49 90 73

PERSONALBERATUNG 040/552 57 84 PERSONALWERBUNG

**Leiter Betriebstechnik****Instandhaltung/Energieversorgung**

UNTERNEHMENSBERATUNG DR. HANS-J. KRAMER BDU

**Chemie hat Zukunft**

Vor über 100 Jahren hat SOLVAY ein Verfahren zur Soda-Herstellung entwickelt, nach dem sämtliches Synthesoda in der Welt produziert wird. Heute reicht die Produktpalette von Soda bis zu Kunststoffen, von Oberflächenschutzmitteln bis zu Pharmazeutika.

In Rheinberg am linken Niederrhein mit landschaftlich reizvoller Umgebung befindet sich ein bedeutendes Werk der SOLVAY-Gruppe.

Für die Instandhaltung suchen wir als Führungsnachwuchs einen

**DIPLOM-INGENIEUR (TH)**

der Fachrichtung Maschinenbau oder Verfahrenstechnik

Als Assistent des Betriebsleiters der Unterhaltungsstätten sollen Sie verantwortlich Schadensuntersuchungen an Apparaten, Maschinen und Anlagenteilen durchführen und Maßnahmen zur Schwachstellenbeseitigung einleiten.

Bewerber bis ca. 35 Jahre sollten über sehr gute Kenntnisse auf dem Gebiet der Werkstoff- und Schadenskunde und/oder Schweißtechnik verfügen.

Wir danken vornehmlich an Berufsanfänger, aber auch an Bewerber mit einigen Jahren Berufserfahrung.

Französische Sprachkenntnisse sind vorteilhaft, aber nicht Bedingung.

Senden Sie uns bitte Unterlagen mit tabellarischem Lebenslauf, Lichtbild, Abitur- und Vordiplomzeugnis, Notenspiegel des Examens sowie evtl. weitere vorhandene Zeugnisse und Nachweise.

Deutsche Solvay-Werke GmbH



Werk Rheinberg  
Postfach 1360 und 1380  
4134 Rheinberg 1

**Für bedeutende Industriegruppe in München**

Alles spricht für Sie, wenn Sie für alle sprechen - unabhängig von Hierarchie und Mentalität. Dies erfordert Fingerspitzengefühl für das Machbare. Der Fachmann weiß um die Macht des Wortes bei Verankerung der Identität und Philosophie eines großen industriellen Organismus. Von der Öffentlichkeitsarbeit bis hin zur Wirkzeitung. Unser

**wetterfester Pressesprecher mit langem Atem**

Und Brillanz auf jedem Parkett sollte eine Aufgabe suchen, nicht nur eine Position. Es bietet sich ein weites Feld für gestaltende Arbeit - mit Pioniergeist! Diese einflussreiche Aufgabe erfordert konzeptionelle Befähigung und ist deshalb hoch angesehen. Die internationale Ausrichtung des Hauses macht gutes Englisch zur Condition. Alles weitere im persönlichen Gespräch - bald bei uns in München.

Profilierter Interessenten aus dem Metier werden um die qualifizierenden Angaben und Unterlagen gebeten. Bitte nicht ohne: kurze Darstellung der jetzigen Verantwortungsbereite, Werdegang in Stichworten, Handschriften, Lichtbild, Zeugniskopien, Einkommensvorstellungen und Eintrittstermin. Die beauftragte Industrieberatung wird eventuelle Sperrvermerke korrekt beachten, so daß Sie unbesorgt Kontakt aufnehmen können. Postanschrift: 8022 Grünwald-München, Postfach 3 20, Telefon 0 89 / 64 90 91.

UNTERNEHMENSBERATUNG  
HANS-GEORG SCHU



DER INDUSTRIEPRAKTIKER  
MÜNCHEN-GRÜNWALD

**Materialerhaltung Schiffsbetriebstechnik/Maschinenbau**

Wir sind ein renommiertes deutsches Großunternehmen der Investitionsgüterindustrie. Unser Firmensitz ist Hamburg. Innerhalb unserer Logistik-Abteilung ist eine für uns wichtige Position zu besetzen:

Das Aufgabengebiet umfaßt die EDV-gestützte Durchführung von Zuverlässigkeits-, Wartbarkeits- und Verfügbarkeitsuntersuchungen und die Erstellung von plan- und außerplanmäßigen Materialerhaltungsunterlagen für Systeme, Anlagen und Geräte für verschiedene Schiffsklassen.

An Voraussetzungen erwarten wir neben einer ingenieurmäßigen Ausbildung auf den Gebieten Schiffsbetriebstechnik oder Maschinenbau EDV-Wissen sowie Kenntnisse und Erfahrungen auf den Gebieten wie Elektrotechnik/Elektronik, Maschinenwesen u. a., wobei Sie Ihr eventuelles Spezialwissen mit unserer Unterstützung bei uns erweitern könnten. Bewerbungen von ehemaligen Angehörigen der Marine würden wir begrüßen. Englische Sprachkenntnisse in Wort und Schrift sind erforderlich.

Wenn Sie sich durch diese Aufgabenstellung angesprochen fühlen, freuen wir uns über Ihre Bewerbung mit tabellarischem Lebenslauf, Zeugniskopien und Angabe Ihrer Gehaltsvorstellung. Sie erreichen uns direkt über den zunächst zwischengeschalteten Personal-Werbediens unter der Kennziffer 6277, dem Sie mitteilen können, wer Ihre Unterlagen nicht erhalten soll.



UBI WERBEDIENST GMBH  
Baurstraße 84 · Postfach 52 03 63 · 2000 Hamburg 52  
Telefon: 040/89 20 03-05 Telex Nr. 2 173 371

**HOPPECKE**

Seit über 50 Jahren liefern unsere hochwertigen Produkte und Projekte optimal gespeicherte Energie und kundengerechte Problemlösungen. Wir sind heute eines der modernsten Privatunternehmen der Bundesrepublik mit über 1000 Mitarbeitern in mehreren in- und ausländischen Werken und Niederlassungen.

Für unsere Versandabteilung suchen wir schnellstmöglich einen

**Speditionskaufmann**

Zu seinen Aufgaben gehören u. a. Überwachung der Materialbewegung im gesamten Versandraum bezüglich der eingehenden und ausgehenden Waren, Veranlassung und Überwachung des zeitgerechten Umschlages der in den Versand verbrachten Materialien, Disposition und Koordination der Verpackungseinheiten, Bearbeitung von Exportabwicklungen.

Sie sollten eine abgeschlossene Berufsausbildung als Speditionskaufmann und mehrere Jahre Berufserfahrung aufweisen können. Die Beherrschung der englischen Sprache in Wort und Schrift müssen wir voraussetzen. Französische Sprachkenntnisse sind wünschenswert.

Kontaktfreudigkeit, Führungsfähigkeit sowie ein hohes Maß an Durchsetzungsvermögen zeichnen Sie persönlich aus.

Wenn Sie diese anspruchsvolle und leistungsgerecht dotierte Position interessiert, senden Sie uns bitte Ihre vollständigen Bewerbungsunterlagen mit Gehaltswunsch und frühestem Eintrittstermin.

Zur vorherigen Kontaktaufnahme können Sie auch unseren Herrn Feldmann, Leiter des Personalwesens (Tel. 0 29 63 / 6 12 05), anrufen.

Wir freuen uns auf das Kennenlernen.

**Accumulatorenwerke HOPPECKE**  
Carl Zoellner & Sohn GmbH & CO KG  
5790 Brilon-Hoppecke

Wir sind ein amerikanisches Konzernunternehmen in einer norddeutschen Großstadt. Wir produzieren und vertreiben Konsumgüter des täglichen Bedarfs. Unsere Organisationsstruktur weist dem MIS eine Schlüsselfunktion für die Führung und Steuerung aller Unternehmensbereiche zu. Wir sind bemüht, eine der wichtigsten Positionen im Bereich Informationssysteme kurzfristig neu zu besetzen und suchen den Leiter Systemunterstützung/Technical Support Manager.

Unsere „systemtechnische Umgebung“: IBM 4381, /38 und PC's sowie VM/ DOS-VSE, CICS, DL/I, SNA/VTAM, programmiert mit COBOL, MANTIS, PRO/grammar, braucht mehr als einen erfahrenen Systemprogrammierer. Unser neuer Mitarbeiter muß neben seiner umfangreichen fachlichen Qualifikation „das Händchen“ für seine Mannschaft von qualifizierten Spezialisten haben. Dafür muß er über den Tellerrand seiner fachtechnischen Aufgabe hinausschauen.

Seine Verantwortlichkeit für eine wirtschaftliche Systemoptimierung schließt das „Managen“ von Datenbank, Netzwerkarchitektur, Qualitätskontrolle und nicht zuletzt der Systemsoftware ein. Dafür und für mögliche weiterführende Aufgaben suchen wir nach Management-Potential.

Wenn Sie interessiert sind, rufen Sie unseren Berater an. Er gibt Ihnen die nötigen Auskünfte und sagt etwas zu Ihren Chancen. Ihre Bewerbung und mögliche Sperrvermerke werden mit der gebotenen Diskretion behandelt.

SONNTAGS-AUSKUNFT  
17.00 - 19.00 UHR  
04 21/25 22 00

**Leiter Systemunterstützung**

**M & PARTNER**  
MÖNNEKEMEYER & PARTNER  
BERATUNGS- SOZIOLOGEN  
Geschäftsbereich Personalberatung  
Balgebrückstraße 14 · D-2800 Bremen 1  
☎ 10 31 29 · ☎ (04 21) 32 18 48

**Marktführer High-Tech-Investitionsgüter**

Wir sind ein namhaftes Unternehmen der Investitionsgüter-Industrie mit Sitz in einer norddeutschen Großstadt. Im Bereich der Fertigungsplanung beschäftigen wir uns zur Zeit mit der

**Einführung neuer Montagetechniken/-abläufe**

Unsere Maschinen und Systeme haben mit der für sie typischen Elektronik neue Wege gewiesen. Sie werden besonders in der grafischen Industrie eingesetzt; überall dort, wo Qualität, Rentabilität und Zeitgewinn einen hohen Stellenwert einnehmen. Wir verdanken unsere Marktführerposition der breitgefächerten Spitzentechnologie, dem jahrzehntelangen Know-how, unserem organisatorischen Vermögen und nicht zuletzt den großen finanziellen und personellen Ressourcen unseres Unternehmens.

Wir suchen einen Fachmann, der in der Lösung der für unsere Fertigung wichtigen Aufgabenstellung eine neue Herausforderung sieht.

- |   |   |  |
|---|---|--|
| <b>Die Aufgabe</b>  | <b>Die Voraussetzungen</b>  | <b>Das Angebot</b>   |
| <ul style="list-style-type: none"> <li>● Übernahme der Verantwortung für die Einführung neuer Montagetechniken/-abläufe</li> <li>● optimale Gestaltung der Arbeitsplätze, Durchlaufzeiten und des Materialflusses</li> <li>● Führung eines kleinen Teams</li> <li>● Mitwirkung an speziellen Projekten und Studien</li> </ul> | <ul style="list-style-type: none"> <li>● Fachhochschulabschluss</li> <li>● REFA-Ausbildung</li> <li>● betriebswirtschaftliche Grundkenntnisse</li> <li>● mehrjährige Erfahrungen in der Montageplanung von Kleinserien-Produkten</li> </ul> | <ul style="list-style-type: none"> <li>● Intensive Einarbeitung</li> <li>● ein sicherer Arbeitsplatz mit den finanziellen und sozialen Vorteilen eines Großunternehmens</li> <li>● regelmäßige betriebliche Fortbildung, eine interessante berufliche Perspektive</li> </ul> |

Sind Sie „unser“ Mann? Dann senden Sie bitte Ihre vollständigen Bewerbungsunterlagen unter Angabe der Kennziffer 14.134 an dia von uns beauftragte Personalberatung.

Mercuri Urval - Baumwall 7 - 2000 Hamburg 11 - Tel. 0 40 / 36 50 28

Mercuri Urval



**SYSTEMPROGRAMMIERUNG**

TA setzt als weitbekannter Hersteller von Schreibmaschinen und Computersystemen auch in Zukunft auf die Automatisierung von Büroarbeitsabläufen. Unter dem Stichwort Bürokommunikation verstärken wir unsere Entwicklungsaktivitäten auf dem Gebiet der Arbeitsplatzcomputer.

Wesentliche Bestandteile dieses Entwicklungsvorhabens sind neben einem lokalen Netzwerk und software-ergonomischen Benutzerschnittstellen die Integration von Text, Datenverarbeitung und Büro-Basisprogrammen.

Für die Konzeption und Entwicklung der dazu notwendigen Software suchen wir zusätzliche Mitarbeiter besonders für folgende Gebiete:

- Betriebssysteme, insbesondere UNIX/XENIX
- Dateisysteme einschl. Datenbanken
- Kommunikationssoftware für lokale und öffentliche Netze
- Textbe- und -verarbeitung
- Werkzeuge für Bürokommunikation
- Planung und Analyse des Zeitverhaltens

Unsere neuen Mitarbeiter im Entwicklungszentrum in Nürnberg sollten nach einem Informatikstudium (TU oder FH) bereits mehrjährige Berufspraxis aufweisen. Aber auch Berufsanfänger haben bei uns gute Chancen. Ein entscheidender Aspekt ist die Bereitschaft zur Teamarbeit.

Wir bieten eine weitgehend selbständige Tätigkeit, die sowohl Konzeption als auch Implementierung beinhaltet.

Bei entsprechenden persönlichen und fachlichen Voraussetzungen sind gute Aufstiegschancen vorhanden.

Sind Sie interessiert?

Wir möchten baldmöglichst Gespräche führen. Bitte senden Sie Ihre Bewerbungsunterlagen an unser Personalwesen Gehalt, Fürthar Str. 212, 8500 Nürnberg 80. Weitere Auskunft erteilt Ihnen gerne Herr Raich unter Tel. (09 11) 3 22 - 65 72.

**TA TRIUMPHADLER**

MARKTSTÄRKE DURCH PRODUKTIONS-EFFIZIENZ

Ausgereifte Problemlösungen und hochwertige Produkte im elektrotechnischen Bereich haben uns in eine führende Marktposition gebracht.

PRODUKTIONSLEITER

der in der Lage ist, unsere Mitarbeiter im gewerblichen Bereich selbständig und effizient zu führen. Er verfügt über die notwendige Führungserfahrung und Organisationssicherheit.

Wir denken an einen 35- bis 45jährigen (Diplom-)Ingenieur der Elektrotechnik oder des Maschinenbaus mit Fremdsprachenkenntnissen, den die ungewöhnliche Perspektive dieser Aufgabe reizt.

Dornstraße 39 5000 Köln 1 Tel.: (02 21) 12 22 23

Dr. Schmitz-Maibauer und Partner (BDU)

Manville

Wir sind die deutsche Vertriebsgesellschaft eines internationalen Industrieunternehmens. Rund 50 % unseres Umsatzes erzielen wir mit Glasfaser-Dämmstoffen.

Für den Vertrieb unseres Glasfaser-Dämmstoffprogramms suchen wir im Rhein-Ruhr-Gebiet einen Fachmann als

Verkaufsleiter

Wir denken an einen engagierten Mitarbeiter mit Branchenerfahrung, der nachweislich Verkaufserfolge vorweisen kann.

Ihre Aufgabe ist es, die vorhandenen Absatzpartner - Dämmstoffhandel, Baustoffhandel - zu betreuen, neue Kunden zu akquirieren und Architekten, Ingenieurbüros und Bauämter zu beraten.

Wir bieten eine verantwortungsvolle, selbständige Aufgabe, einen neutralen Firmenweg mit Privatnutzung, ein leistungsgerechtes Festgehalt und gute Sozialleistungen.

Wenn Sie diese Aufgabe herausfordert, bitten wir um Ihre Bewerbungsunterlagen mit tabellarischem Lebenslauf, Lichtbild, Zeugnissen, sowie Angaben zu Gehaltsvorstellungen und frühestem Einstellungstermin.

Manville Deutschland GmbH

Abraham-Lincoln-Straße 28 6200 Wiesbaden z.H. Herrn F. Wondre

PREUSSAG

Das Arbeitsgebiet Kunststoffe und Armaturen gehört zu den bedeutenden Herstellern von Brunnen- und Spezialtiefbau aus PVC-hart und liefert außerdem Spezial-Produkte, wie z. B. Bohrspülungsmischungen, Handpumpensysteme, Wasseraufbereitungsanlagen in Containerbauweise, Chlorgas, Entwässerungsrohre aus PVC-hart und HDPE sowie Spezialbetonite für die Bauindustrie und für die horizontale und vertikale Abdichtung von Deponien.

Für das Gebiet Schleswig-Holstein, Hamburg, Bremen, nördliches Niedersachsen suchen wir einen

Verkaufsrepräsentanten

Erfahrungen aus den Branchen Röhren - Sanitär - Heizung oder Spezialtiefbau sind vorteilhaft, jedoch nicht Bedingung.

Um die fechgerechte Betreuung unseres anspruchsvollen Kundenkreises - Fachbetriebe des Brunnen- und Spezialtiefbaus, Ing.-Büros und Behörden - zu gewährleisten, geht Ihrem Einsatz eine gründliche, längerfristige Schulung und Einarbeitung bei entsprechender Dotierung in unserem Werk Peine voraus.

Die Bedingungen sind gut. Wir bieten neben einer umsatzstarken Produktpalette ein ausbaufähiges eigenes Gebiet mit einem attraktiven, leistungsorientierten Einkommen und den Sozialleistungen eines renommierten Konzernunternehmens.

Wenn Sie an dieser Aufgabe im vorgenannten Gebiet interessiert sind und eine langfristige Zusammenarbeit anstreben, bitten wir um Ihre vollständigen Bewerbungsunterlagen mit neuem Lichtbild, frühestmöglichem Eintrittstermin und Gehaltsvorstellungen an

Preussag AG Kunststoffe und Armaturen Werk Stederdorf Postfach 6009, 3150 Peine

Herzlich willkommen im Axel Springer Verlag!

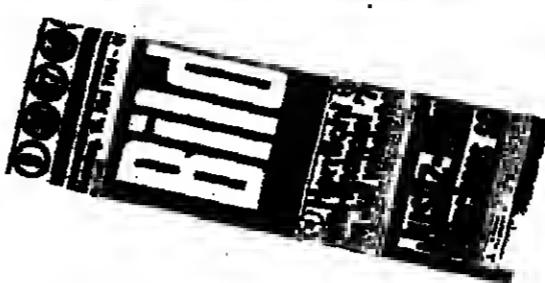

In unserem Verlags- und Druckhaus in Essen-Kettwig arbeitet die Anzeigenabteilung BILD-NRW für Deutschlands größte Tageszeitung BILD. Hier suchen wir einen

Anzeigenverkaufsleiter

Wir erwarten, daß unser neuer Anzeigenfachmann dem Innen- und Außendienst zusätzliche Impulse gibt. Sicheres Auftreten und Kontaktfreudigkeit sind ebenso erwünscht wie Eigeninitiative und Engagement.

Außerdem suchen wir einen

Anzeigenverkaufsberater

und einen

Anzeigenverkaufsassistenten

Für diese Positionen setzen wir eine kaufmännische Grundausbildung voraus. Berufliche Erfahrungen im Verlag oder in einer Werbeagentur sind von Vorteil, aber nicht Bedingung. Erwünscht ist die Bereitschaft, in einem erfolgreichen Team mitzuwirken.

Wenn Sie eine der beschriebenen Aufgaben übernehmen wollen, richten Sie Ihre ausführliche schriftliche Bewerbung bitte an: BILD-NRW Anzeigenleitung, Im Teelbruch 100, 4300 Essen 18 (Kettwig)



Axel Springer Verlag

ASSISTENT(IN)

der Geschäftsleitung eines überregionalen Bildungsinstitutes

Wir suchen für unsere Zentralverwaltung in Hamburg einen Assistenten, der die Geschäftsleitung in den Bereichen Organisation, Personalwesen, EDV-Planung und Akquisition unterstützt und organisatorische Vorarbeit leistet.

Haben Sie darüber hinaus noch die Fähigkeit, sich in neue Themenbereiche einzuarbeiten zu können und sind Sie kommunikationsfähig, dann bewerben Sie sich bitte schriftlich beim

Institut für berufsbezogene Erwachsenenbildung GmbH Kielortallee 1, 2000 Hamburg 13, Tel. 0 40 / 44 15 01



Trader-Petrochemie

Unser stark expandierendes nationales und internationales Handelsgeschäft in Petrochemikalien erfordert die weitere Verstärkung durch einen qualifizierten Kollegen.

Gesucht wird ein Mitarbeiter, der in der Lage ist, in einem bestehenden Team ein Geschäft innerhalb West- und Osteuropas weiterzuentwickeln.

Diese weitgehend selbständige Tätigkeit der Beschaffung und Vermarktung verlangt mehrjährige Berufserfahrung im Handel mit Petrochemikalien. Verhandlungsgeschick, Kreativität und Dynamik müssen zu Ihren Stärken zählen.

Zu Ihrer Information über uns: Die METALLGESELLSCHAFT AG zählt zu den traditionsreichen deutschen Industrie- und Handelskonzernen. Weltweit sind wir tätig auf den Gebieten NE-Metall (Bergbau, Gewinnung, Verarbeitung, Handel), Anlagenbau, Chemie und Transport.

Wir bieten eine leistungsgerechte Vergütung und die Sozialleistungen eines modernen Großunternehmens. Wenn Sie Fragen haben, bevor Sie Ihre Bewerbung mit den üblichen Unterlagen an uns senden, rufen Sie bitte Herrn Banhardt an (Durchwahl 0 69 / 1 59-25 88).

Metallgesellschaft

Metallgesellschaft AG, Personalabteilung Reuterweg 14, 6000 Frankfurt/M. 1, Tel. (069) 159-0

Renommiertes span. Immobilienunternehmen sucht haupt- und nebenberuflichen Repräsentanten

STELLENGESUCHT

Technisch anspruchsvolles professionelles Beschaffungsmanagement Leiter Einkauf/Materialwirtschaft

WIRTSCHAFTSPRÜFER / STEUERBERATER

Dipl.-Bauing. (FH)

Mexiko / Spanien Ad. Geschäftsführer, Betriebsleiter

HAMBURG Speditionskaufmann

Berufserfahrener Bauingenieur

Export-Kaufmann

Dipl.-Ing. Arch.

Lebensm.-EH-Kaufmann

Exportkaufmann

Kaufmann mit Format

Wer bietet 21-jähriger Sprachschülerin

Außenhandelskaufmann

Verkaufsleiter

Exportkaufmann

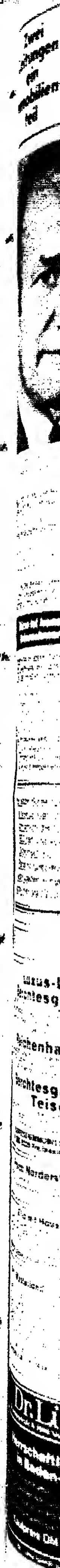

Zwei Zeitungen ein Immobilien-teil

Immobilien-Kapitalisten

Die Große Kombination Immobilien-Kapitalisten DIE WELT WELTSONNUNG



Hans A. Bernecker, Herausgeber des Börsenbriefes 'Die Aktien-Börse'

Die Börse ist der zweifelhafte feinfühligste Antizipationsmechanismus, den es für die Wirtschaft gibt...

Börse ist konstruktives Unternehmerdenken!

Paraphrasieren Sie an dieser Funktion eines Wirtschaftswissenschaftlers...

Kein deutscher Börsenberater hat auch nur annähernd so klar, öffentlich und unmissverständlich die 1. Hausse-Phase 1982/83 markiert...

Börsenkarriere

Börseninvestments schlagen jede andere Kapitalanlage für Privatleute!

Die berühmte 'Wende' fand zuerst da statt, wo es um Leistung, Erfolg und somit um Geld geht...

'Start frei für drei fette Börsenjahre!' Das schrieben wir im Herbst 1982 an dieser Stelle...

'Die Aktien-Börse' hat ihre Leser seit 1982 konkret und massiv auf diese Konstellation hingewiesen...

Wenn Sie also wissen, warum und wie und ob wann sich etwas 'unternehmerisch' rechnet...

Börsenspekulationen sind kalkulierte Erwartungen: Im Sommer 1982 begannen in den wichtigsten Weltmärkten...

Die Tabelle zeigt Ihnen einige Kursziele für bekannte deutsche Aktien...

- 1. Die Wahrheit, wie Börsengewinne echt entstehen, ist in exakten Zahlen messbar... 2. Keine Spekulation ohne 'Fundament'... 3. Börse ist immer 'international'...

Jede seriöse Börsenstrategie basiert nicht auf 'Tips', sondern auf Erkenntnis...

Ja, es gibt sie und wir zeigen sie Ihnen für Ihr Konzept in der folgenden Grafik...

Form for 'Die Aktien-Börse' subscription, including name, address, and terms.

Zielprojektionen!



Table with columns: Aktie, Die Kurse im Nov., heute, real. KGW bei 7% Zins, Kursziel bei 7% Zins, 6%.

Was ist ein Börsenberater? Derjenige, der Ihnen Woche für Woche und mit sehr persönlichem Engagement...

Kaum jemand hat Trendwenden so häufig und so konsequent erkannt bzw. genutzt wie 'Die Aktien-Börse'...

Einzelhäuser, Reihenhäuser, Zinshäuser

Luxus-Landhaus Berchtesgadener Land. Größt. 950 m², Wfl. 250 m²...

Reichenhall Weißbach. Luxuslandh., Toplage m. Einliegerwohn., Wfl. ca. 220 m²...

Berchtesgadener Land Teisendorf. Komf. Landh., Bj. 75, Toplage, Panorambil., Grund ca. 1400 m²...

Privat: Norderstedt (Falkenberg). Kettenturm, Eckgrundstück, ruh. Lage, sofort besetzbar...

Villa mit Hausmeisterwohnung in herrl. Rheingasse Neuwed/Engers...

Sylt / Westerland. Toplage, sehr gepflegte DEH-Häufte, ruhige Lage...

Dr. Lübke. Herrschaftliche Villa in Baden-Baden. Ein Domizil in traumhafter, unvergleichbarer Lage...

BLUMENAUER IMMOBILIEN

Los Angeles, Düsseldorf, Frankfurt, Hamburg, Bad Soden, München. 0112/1325-0836, 0211/452045, 069/740111, 040/2201461, 06196/25061, 089/1298031

Südschwarzwald - Nähe Schluchsee. Konstant-Neubau 1. hert. Lage, mit id. Park-Anlagen...

Ludwigswinkel/Pfalz. Exklusiv-Bungalow. 240 m² Wohnfläche mit Fußbodenheizung...

Düsseldorf-Angermund. In wunderschöner Waldanlage, 1-Fam.-Haus mit Einliegerwbg.

Südbayern. Traumhaus am Fuß des Wendelsteins, auf 1150 m Grundst.

Von Privat. Hamburg-Brandsf., Seckamp 7, 5 ZL, 2 Bk., 2 Bäder...

Achtung! Aufteilungs-Anlage-Objekt! 54 Wohnungen, Wfl. 4020 m², aufgeteilt in 4 Blöcke...

DER VERSTEIGERUNGSKALENDER. Jed. Monat zählt. Versteigerungstermine nach Bundesl., Dat. u. Ort geordnet.

Landhaus in Penzberg/Obb., Bj. 84, Grund-/Nutzfl. 259 m²...

Insel Föhr. Groß 90 000,- Wfl. ab 130 000,-, Friesenr. ab 200 000,-...

Hamburg 61. 12-Fam.-Haus, öffentl. geförd. Wohngebäude, 1075 m² Wfl., Mieten p. a. DM 102 000,-...

Bremen. Altk-Markt, Gaststätte, 15 Wfl., 12 Garagen, Nettomiete 192 000,-...

Liebhäuserobjekt. bezauberndes, altersreifes, Fachwerkhäuschen...

Bad Hersfeld. 2-Fam.-Haus m. ausgebauter Kellerwohnung...

Allgäu/Bodensee Landhaus. Nähe Wangen, Bj. 80, 18 000 m² Grund.

200jähr. Reetdachkate. Nähe Stadt, offener Grundr., Holzverschalungen...

Verkauf eines Bauobjektes. App.-Bis. auf Sylt mit 8 x 2 u. 3-ZL, App. (Neubau) auf 1000 m² Grundstück...

1. Kapitalanlagen erster Rangordnung dank Denkmalschutz! Beste steuerl. Möglichk. (auch für Selbstnutzer)...

# EINZELHAUSER REIHNENHAUSER ZINSHÄUSER

### Freiwillige Versteigerung

In Auftrag veräußert ich am Samstag, dem 15. Juni 1985, um 14 Uhr, direkt am Objekt, gegen Gebot zu jedem annehmbarsten Preis...

**Wohnobjekt:** vielschichtig, z. B. als Seminar- und Pflegeheim, voll unterkellert, mit Anbau, Nebengebäude, Garagen, in 8453 Schönlind/Vilseck (Amberg), 13 Zimmer, 3 Bäder, Wfl. 415,03 m<sup>2</sup>. Nutzfläche Büro-/Nebengebäude ca. 200 m<sup>2</sup>. Grundstücksgröße ca. 2368 m<sup>2</sup>. BJ. 1950, sehr gute Bauzustand, ruhige Lage. Besichtigung am nächsten Tage von 12-14 Uhr. Verkaufsschein 1 198 596,- DM (evtl. auch als Renditeobjekt). Ankaufsbasis: 200.000,- DM. Bei Zuschlag sind 10% als Sicherheit und 3,2% Aufgeld für den Versteigerer vom Zuschlagspreis in bar oder mit bankbestätigtem Scheck zu leisten. Versteigerer: August Krüger, Rechtsanwältin, 10. 8000 München 2, Tel. 0 89 / 2 30 42

### An der Alster

#### Nähe Hotel Altantik

Bürogebäude (repräsentative alte Villa), Alsterböck, 650 m<sup>2</sup> Nutzfläche (renovierungsbedürftig), Forderung DM 1,7 MIL.

#### ERNST ZOBEL KG

2 Homburg 60, Kirochenstraße 12 - Sa.-Nr. 460 20 21

### CELLE

#### Romantisches Landhaus

Mit Nebengebäude, Wfl. ca. 345 m<sup>2</sup>. B.J. um 1900, auf 6 ha großem parkähnlich. Grd. mit Teichanlage, wenige Automotoren von Celle, in idyllischer Heideort gelegen. Solider Putzbaau, Vollkeller, gute sanitäre Versorgung, Zentralheizung, schweres Eichenparkett, Stockdecken, großer ausbaufähiger Dachboden. Grundriß und Raumaufteilung erlauben vielseitige Verwendung. Weitere Bebauung bed. erteilt.

Kaufpreis 750 000,- DM  
W. FROHM, IMMOBILIEN GmbH, Westwallstraße 13 A, 3100 Celle, Telefon (0 51 41) 2 52 52

### IMMOBILIEN

#### Lauenburg - Hohes Elbufer

Haus Albina, gelegen auf einem 4000-m<sup>2</sup>-Areal in beliebiger unverbauter Einbaulage. Erlaubt die Errichtung eines herrschaftlichen Landhauses in weitem Terrain mit Blick auf die Elbe. Einzigartiger, repräsentativer Alltagszustand. Abernderklicher Komfort. Ust. S. Parterrewohnung mit 170 m<sup>2</sup> Wfl. ca. 200 m<sup>2</sup>; OG: 150 m<sup>2</sup> Wfl. Giebelgeschoss 2. Ausbaufähig, voll unterkellert, 2 Bäder, 2 WC, Doppelgarage (beheizbar). Preis 1 200 000,- DM. Kaufpreis 750 000,- DM.

Karl-Heinz Stoll  
Fachwirt der Grundstücks- und Wohnungswirtschaft  
Teichstraße 13, 2057 Wentorf, Tel. 040 / 7 20 81 13

### Bensberg bei Köln

Luxus-Bungalow in wunderschöner Höhenlage, repräsentativ, in modernster Architektur, unverbaut, Fernwärme, Klimaanlage, Ausstattung, großzügig, Raumverhältnisse, mit über 300 m<sup>2</sup> Wfl., davon alleine ca. 130 m<sup>2</sup> Wohnbereich. Erweiterungsmöglichkeiten. Einbauelemente, schön behaltene. Kaufpreis 2 800 000,- DM. Auftr. 04 31 7 / 2 28

### Dithmarschen / Nordfriesland

Ruhig gel. Landhäuser, Resthöfe u. Ländereien, Reetdachhäuser, Ein- u. Mehrfam.-Hä., Eigentumswohnungen. Preis: 80 000 bis 700 000 DM.  
F. Paulsen, Dipl.-Ing. Immo, 2241 Ströbel, Tel. 0 43 37 / 2 28

### Wohnen im Stadtwald Köln-Müngersdorf

Waldschloßbungalow mit außergewöhnlicher Ausstattung u. Extras, Schwimmhalle, 3 Garagen, reine Wohnfl. ca. 520 m<sup>2</sup>, zusätzlich ca. 600 m<sup>2</sup> Wfl. in 2. Etage. Kaufpreis 2,8 Mio.  
Riesch-Immobilien Lindenweg 9, 5 Köln 40, Telefon 02 21 / 48 71 02

### Bad Nenndorf am Kurpark

Villa I. Landis-Süll, unterkellert, ca. 300 m<sup>2</sup> Wohn-u. Nutzfl., ausbaufähig, in Edelholz, Raumteiler eichen, Einbauelemente, Kamin, Teppich u. Steinfliesen, Kamin, sep. begehb. Haub. groß. Wirtschafts-, Spielräume. Überdach. großer Terr. gepfl. Gart., 821 m<sup>2</sup> m. A. Baumst. Garage. DM 519 750,-  
Auftr.: 0 57 23 / 23 99

### Berlin-Dahlem

Neubau-Luxusvilla, BJ. 1971, 400 m<sup>2</sup> Wohnfl., zusätzl. Büroräume, 100 m<sup>2</sup> Schwimmhalle, Einliegerwohnung, 1,5 Mio. A. A. ABG Immobilien, Kurfürstendamm 76, 1000 Berlin 31, Tel. 0 30 / 3 23 39 81

### Düsseldorf-City

8-Fam.-Haus, Neubau, Fertigstellung Sommer 85, ca. 763 m<sup>2</sup> Wohn-/Nutzfl., 2 Garagen, 2 Bäder, u. Ausstattung, nur DM 1,8 Mio.  
Achtm Eißler Grandvermittlung Telefon 02 11 / 49 92 13

### Recklinghausen

(von Privat), Einfamilienhaus, 225 m<sup>2</sup> Wohnfl., 90 m<sup>2</sup> Wohnfläche, 1971 gebaut, sehr gute Ausstattung, 700 m<sup>2</sup> Grundstück, 3 Bäder, Preis von 695 000,- DM zu verk. Haus kann im Frühjahr 86 bezogen werden.  
Anfr. erb. u. V. 2141 an WELT-Verlag, Postfach 10 08 64, 4300 Essen.

### St. Augustin / HANSELAR

Freist. komfortables 1-Fam.-Haus in ruhiger Lage, BJ. 1971, 170 m<sup>2</sup> Wfl., Grundstück 463 m<sup>2</sup>, Garage, VB DM 490 000,-, von Privat (evtl. Vermietung).  
Zuschr. erb. u. V. 2120 an WELT-Verlag, Postfach 10 08 64, 4300 Essen.

### Geschäfts-/Wohnhaus

Kreisstadt, Zentrum, BJ. 74, 140 000,- KP, 1,5 Mio. u. weitere Renditeobjekte.  
Dipl.-Kfm. Roesler IMMOBILIEN 238 Einfeld, 41 125, Tel. 0 57 51 / 45 81

### IMMOBILIEN HH-Bergedorf

No.-Dis.-Rente, Franz. Landhaus, 1000 m<sup>2</sup> Wfl., ca. 165 m<sup>2</sup> Grund, ca. 225 m<sup>2</sup> erst. Ausbau, voll. Ausstattung, 2 Bäder, 2 WC, Gart. u. Terrasse, 2000,- DM. Kaufpreis 2 349 000,-, ohne Courtyage.  
Karl-Heinz Stoll, Teichstraße 13, 2057 Wentorf, Tel. 040 / 7 20 81 13

### Timendorfer Strand/Östsee

Einfamilienhaus, mit Einliegerwohnung, 5 Min. Strand, ruhige Lage, ca. 2140 m<sup>2</sup> Wohnfläche, Kamin, großartig ausgestattet. VB 475 000,- zu verkaufen. Zuschr. erb. u. V. 2148 an WELT-Verlag, Postf. 10 08 64, 4300 Essen.

### Gelegenheit Schlewig-Heide

Landhaus mit Nebenfl. im Bungalowstil, mit SW-Bad, Doppelgarage, eig. Bach u. Ackerwald auf dem Grundstück, BJ. 74/77, ca. 400/4000 m<sup>2</sup>. Schätzpreis 800 000,- DM, für 430 000,- DM VB.  
Gertelsohn Immobilien, Tel. 04 31 / 74 70 04, 4 73 66

### 11% Rendite

Spitzenkapital-Anlage mit SB-Markt, Wuppertal, ca. 4770 m<sup>2</sup> Wohn-/Nutzfläche, Teilgärten, in Grünanlage, DM 211 140 p. a., KP nur DM 2 175 000,-  
Kamp Immobilien, RMD, Düsseldorf, Kampstraße 22, Tel. 0211 / 93 33 38

### Nel-Fachwerkhaus 2000

Mit 1100 m<sup>2</sup> Grundstück, wertvolle Einbaumöbel, tolle Antriebsleistung. Bad, Honig, ruhige Wohnlage, 116 m<sup>2</sup> Wfl., Einliegerwohnung, verkerbete Ausstattung. Grundstück nur DM 200 000,-, + 3,4% Courtyage.  
KURENBACH, VDM, 5340 Bad Honnef 6, Tel. 02224 / 80 33

### Hausverwaltung

Für Eigentumswohnungen in Mietschichten. Lassen Sie Ihre Häuser preiswert verwalten.  
Tombeck-Hausverw., Tel. 0 23 67 / 85 52

### Holsteiner Schweiz

beim Pinner See, Reetdach-Reihenhaus, schlüsselfertig für DM 147 500,- zu verkaufen.  
Telefon 04 21 / 52 24 89

### Mehrfamilienhaus

Hamburg 50, gute Wohngegend, Altbau, rot verkleidet, Haus und Wohnung neu renoviert und in einflächig. Zweifam., Grundstücksgröße 2000 m<sup>2</sup>, Wohnfläche ca. 2300 m<sup>2</sup>.  
Kaufpreis: DM 3,6 Mio.  
Anfragen MMJ. 041 31 / 4 70 92-4

### Mietshaus

Ermerhäuser, Stadtmiete, Baujahr 1952, Kahlmieten 80 300,- DM, VB 690 000,- DM, keine Küfferprovision.  
Carl Bethge, Immobilien Lloydstr. 13, 2830 Bremerhaven 12, Tel. 04 71 / 3 4 24

### Mühle im Husrück

Herrliche Allee, Nähe Hünnerück, 400 m<sup>2</sup> Wohnfläche, 2 Bäder, 2 WC, Fernwärme, ca. 140 m<sup>2</sup> Wfl., 2 Schlafr., 1 gr. Wohnzimmer, Grundstück 4000 m<sup>2</sup>, sehr gute Ausstattung, sehr gute Lage.  
Angeb. erb. u. H. 1978 an WELT-Verlag, Postf. 10 08 64, 4300 Essen.

### Nordseeinsel Borkum Doppelhaus-Häuschen + Ferienwohnungen

in bevorzugter Lage, Komfort-Ausstattung, zu verkaufen.  
Immobilien I. Gerlach, 2872 Borkum, Tel. 0 43 22 / 15 65

### St. Goer

Privat-Bungalow, BJ. 61, mit Einliegerwohnung, ca. 265 m<sup>2</sup> Grund, 2 Bäder, 2 WC, bei St. Goer, Rheinlände, Taunusparkstr., 395 000 DM.  
Tel. 0 57 41 / 78 91

### 2-Fam.-Wohnhaus E + 1

ausgebautes Doppelhaus u. Doppelgarage, zu verkaufen, in reizender Kleinstadt, in Oberbayern (18 000 Einwohner, mit allen Schulen) im Alpenvorland (40 km Salzburg, 30 km Chiemsee). Unverbauter ruhige Wohnlage, 1000 m<sup>2</sup> Grundstück, beheizbar. Preis: DM 480 000,-  
Zuschr. erb. u. V. 2127 an WELT-Verlag, Postf. 10 08 64, 4300 Essen.

### 5-Fam.-Haus

Neubau, möbliert, 370 m<sup>2</sup> Wfl., in ruhiger Lage, 3 Bäder, 3 WC, 3 Garagen, u. V. 2119 an WELT-Verlag, Postfach 10 08 64, 4300 Essen.

### Westerland/Sylt

V. Privat, in bester Lage, vor dem Strand, 250 m zum Strand, 2,5 km 1-Fam.-Haus mit 2 eingebr. Ferienwohnungen, gesamte Wohn-/Nutzfl. 234 m<sup>2</sup>, 1 Massivgarage u. Gartenhaus, Grundstück 900 m<sup>2</sup> auf Altersgründen zu verkaufen, VB 980 000,- DM. Nehme evtl. günstig geleg. App. in Westerland in Zahlung. Zuschr. erb. u. V. 2121 an WELT-Verlag, Postf. 10 08 64, 4300 Essen.

### Top-Gelegenheit! Schwarzwaldhaus

Hier können Sie ein Kleinod in zentraler Lage im Schwarzwald, mit unverbaut. Fernblick bis ins Schweizer Jura (zw. Bad Säckingen u. Waldshut) erwerben. Ob als Altersruhesitz od. Therapiezentrum. Der großzüg. Grundriß läßt vielfältige Verwendungsmöglichkeiten zu. Areal 2770 m<sup>2</sup> Wfl. ca. 448 m<sup>2</sup> (auf 2 Etagen), gr. Schwimmhalle, Sauna, 2 Kachelöfen, 17 Räume, 3 Bäder, sehr hochwertige Innenausst., KP nur 850 000,- DM inkl. Courtyage.  
Fertigstellungsgrad 95%, Verkehrswert lt. Gutachten 1,19 Mio. Bitte fordern Sie unser ausführliches Exposé an.  
Immobilien Agentur Albert GmbH, Tel. 0 61 92 / 20 83 63

### Chance 1985

Amtsgerichts-Bad Berleburg, Grundbuch von Bad Laasphe Blatt 0619, Wohn-u. Geschäftshaus. Wert nach vollständiger Renovierung 1,5 Mio. DM  
In unserem Club der Immobilien-fremde können Sie durch eine oder mehrere Einzahlungen in Höhe von mindestens 10,- DM (in Worten: zehn Deutsche Mark) bei unserer innerbetrieblichen Auslösung zu den Gewinnern dieses Hauses gehören, welches lastenfrei übertragen wird. Sie ist verpflichtet, das dieses Wohn-u. Geschäftshaus unter notarieller Aufsicht ausgepachtet wird. Ihre Einzahlung macht die Auspachtung möglich und gibt Sie zum Millionär Ihre Einzahlungspflicht berechtigt zu einer Auspachtung und ist gleichzeitig Ihre Mitbestimmung. Schreiben Sie bitte deutlich Ihren Namen und Anschrift. Ihre Einzahlung machen Sie bitte auf das Konto der Bank für Gemeinwirtschaft Mühlheim, BLZ 36 210 111, Konto-Nr. 20 21 77 37 00.  
Veranstalter: Textilfabrik Mühlheim Bacherstr. 15-17, 43384 Mühlheim

### Rantum/Sylt

Reetdach-App.-Haus m. 8 x 1,3-21-App., 38 Betten, teilweise Wattenmeerblick u. nur 200 m bis Nordsee-Strand, 500 m<sup>2</sup> Wohn-/Nutzfl., mit 900 m<sup>2</sup> Diesteldeck. Neuer Außen-Schwimmbad (8 x 4 m) + Sauna. Feste Mieteinnahme von 220 TDM/Jahr. Noch 5 Jahre fest, ME kann evtl. durch Bauherrnvertrag abgehört werden. Vermietung 10 Jahre mögl. Kaufpreis (10 St. abh.) = 2,4 Mio. DM VB. Das ist kompl. mögl. evtl. Privatzweck. Einmal nur 700 TDM Auszahlung, Rest in 2 Jahren, 1/3 Beleihung durch hiesige Bank mögl. Unterlegen anfordern. N. A. Brüggens, P. 1506, 20 21 77 37 00, Telefon 0 46 51 / 75 85 + 73 74

### Luxus-Bungalow

im Landschafts- und in der Wfl. 900 m<sup>2</sup> Areal in Bad Dürkheim st. evtl. Priv. zu verk. Ausstattung sowie Raumumfang entsprechen höchsten Ansprüchen. KP DM 1,75 Mio.  
Zuschr. unter V. 2099 an WELT-Verlag, Postf. 10 08 64, 4300 Essen.

### Nordsee

Komforthaus - Nordbalk, ca. 16 km vor Coxwitten, Baujahr 82, sehr gepf., zusätzl. 2 sep. möbl. Einliegerw. Ideal f. Kurzvermiet. Grd. ca. 1500 m<sup>2</sup> idyll. Naturanlage, Nähe 19-Löcher-Golfsplatz, DM 590 000,- Dipl.-Kfm. K. H. Schmidt, Immobilien, 2198 Ohrenhausen, Strandstr. 15, Tel. 0 47 21 / 4 73 46

### Renditeobjekt

Zinsh. 15% Nettorendite, Steuererhaltliche, KP 0,9 Mio.  
Tel. 0 36 / 8 82 29 26

### ANLAGEBERATER, VERTRIEBSGRUPPE

bitten wir um Kontaktaufnahme für den Vertrieb unseres gut vermieteten Wohnungsbestandes (kl. Eigentümerverschaften, Einfamilienhäuser und Gewerbeinheiten) in guten Lagen und zu attraktiven Preisen im Raum Dortmund-Hagen-Hamm. Unser Angebot ist in der Anlagebranche unbekannt.  
Professionelle Abwicklung ist sichergestellt. Ihr Partner ein angesehenes, seit 33 Jahren festes Wohnungsunternehmen in Südwestfalen.  
Interessiert? Dann schreiben Sie uns unter F 2172 an WELT-Verlag, Postfach 10 08 64, 4300 Essen

### München-Norderhaus

ruh. bevorzugte Lage BJ. 1968, 2 Etagen, guter Bauzustand, jede Wohnung m. Südbalk., 5 x 1 Zl., 10 x 2 Zl., 4 x 1 Zl., 1 x 3 Zl., 14 TC-Plätze, KP 4,1 Mio. Großteil Immobilien, Tel. 0 89 / 52 92 56

### Raum Göttingen

Wohnanlage, 4 Häuser, 38 Wfl., BJ. 53, ordentl. Zust. landschaftl. schön geleg., Wfl. 2016 m<sup>2</sup>, ME 85 000,- DM, KP DM 520 000,-.  
Tel. 0 36 65 / 13 94

### Raum Köln-Bonn

L-Bungalow in ruhiger Höhenlage für kurz entschlossene Käufer Gr. Terr., Holzgarage, Schwimmbad, Sauna voll unterkellert, Garagen, Grundstück 1088 m<sup>2</sup>, Ges.-Wohnfl. 336 m<sup>2</sup>, von Privat, 540 000,- DM VB.  
Tel. 0 22 47 / 47 47, ab 28.09.85

### Renditeobjekt

Wohn-u. Geschäftshaus, Hildesheim-City, Mietfläche 1700 m<sup>2</sup>, Grundst. 1500 m<sup>2</sup>, Mietmehrwert 170 000,- (11,3%), KP DM 1,98 Mio. Bitte fordern Sie unser Exposé an. IKV-Immobilien, Hildesheim, Tel. 0 51 21 / 2 70 14

### Wg. Aufwandsaufschlag

Raum Düsseldorf, Schwärzstr. mit Innenver. Werten, SZ-Bad, Sauna, aufwendige Ausst., weit unter Preis für DM 645 000,- v. Privat zu verkaufen. Telefon 02 11 / 34 65 68

### MAAS

Zentrale Nürnberg - Abt. Groß- und Spezialobjekte Hauptmarkt 2, 8500 Nürnberg, Tel. 09 11 / 2 06 46, Telex 6 26 500

### IMMOBILIEN RDM

Nahhefter Großkonzern sucht zur Erweiterung seines Anlagevermögens Büro- und Geschäftshäuser, Einkaufszentren, Wohnanlagen ab 3 Mio. In den Ballungsräumen des gesamten Bundesgebietes zu kaufen. Ihre aussagefähigen Unterlagen senden Sie bitte zwecks Vorprüfung an die beauftragte Maklerfirma. Strenge Diskretion sowie kurzfristige Entscheidung sichern wir zu.  
WALTER SCHNITZ, 4050 Viersen 1, Geschäftsul. 23, Tel. 02162 31032

### Gewerbeobjekte

Kaufen wir ständig. Bei langfristigen Mietverträgen mit Mietern einwandfreie Bonität zahlen wir bis zur 15fachen Jahresmiete. Baugrundstücke. Bernhardtstr. 22-25, 52083 Bonn 3, Tel. 02 28 / 44 00 21, Telex: 8 66 468 mit d, Telex: 02 28 / 44 00 26

### Privatmann kauft

Immobilienobjekte such Problemobjekte. Angebote unter D 1721 an WELT-Verlag, Postfach 10 08 64, 4300 Essen

### Privat suche ich in Großstädten in Süddeutschland

eine größere Wohnanlage ab 8 Wfl. Tel. 0 51 21 / 8 83 68

### LANDWIRTSCHAFTS- U. FORSTBETRIEBE CCF

### Land- und Forstgut an der Lufe / Lüneburger Heide

mit Herrenhaus, diversen Nebengebäuden und z. T. modernsten Stallgebäuden für Rinderzucht (z. T. Aberdeen-Angus); Eigenjagdgründe; Größe: 170 ha, arrendiert. Kaufpreis-Forderung: DM 6 850 000,-

### Forellenzuchtanlage

mit Teichen, Bruthaus und 2-Familien-Haus, Größe: 15 ha, Kaufpreis-Forderung: DM 650 000,-, Gebote erbeten.

### Carl C. Franzen

Belldamm 15, 2000 Hamburg 1, Telefon 040 / 53 50 41, Telex 2 162 681

### Geschäftshäuser in La Lufago

Abriß- bzw. Aufbaugrundstücke  
Wir erbiten Ihre Anruf unter Telefon-Nr. 0 61 72 / 60 64 (Frau Marquardt) oder Übersendung entsprechender Unterlagen. Spezialisierte Makler-/Eigentümer-/Architekten-Angebote sind erwünscht. Alle Angebote werden schnell und mit größter Diskretion bearbeitet.

### H & L Bau- und Verwaltungs-Gesellschaft m.B.H.

Kaiser-Friedrich-Promenade 101, 6380 Bad Homburg, Telefon 0 61 72 / 60 64

### ANLAGEOBJEKTE GESUCHT

KRAPP UND PARTNER IMMOBILIENBERATUNGSGESellschaft m.B.H. TELEFON (0421) 50 44 44-45-46 OPPENHOFFALLEE 74 5100 AACHEN

### Anlage-Objekte gesucht

Für Kaufinteressenten suchen wir in 1a-1D-Lagen von Groß- und Mittelstädten: Geschäftshäuser in Fußgängerzonen und/oder Einkaufszentren; langfristige/inkonvertierte vermietete Gewerbe-Immobilien; Wohnanlagen bis Baujahr 1950 bzw. ab Baujahr 1960 in Düsseldorf, Köln, Bonn, Hamburg sowie im süddeutschen Raum. Ihr Ansprechpartner - strengste Diskretion zugesichert - ist Herr Ulrich Hildebrand; seine Direktwahlnummer lautet 02 11 - 30 03 36; werktags ab 9.00 h. BANKHAUS SCHLIEP & CO. Immobilienberatung - Schadowplatz 14 - 4000 Düsseldorf 1

### Wir suchen

In festem Auftrieb in allen Stadtteilen Berlins Mietshäuser, Villen und Eigentumswohnungen  
Wir können Ihnen den jeweiligen Verkehrswert Ihres Grundbesitzes benennen. Wir übernehmen ab sofort auch noch Hausverwaltungen.  
Heinrich Zuchner Immobilien VDM Inhaber Erich Wilms, 1000 Berlin 15, Fasanenstraße 30, Telefon 0 30 / 69 20 21

### Wohn-/Geschäftshäuser in Ta Lage - Fußgängerzone

laufend für solvente Anleger gesucht.  
Wohnanlagen ab 3 Wfl. bis zur 15fachen Mierte bundesweit gesucht. Kurzfristige Entscheidung wird zugesichert.  
Angebote an: Dahmengraben 16, 5100 Aachen, Tel.: 0241 / 2 69 25  
IMMOBILIEN VDM ROLF HERBST

### Renditeobjekte

laufend für Großanleger in guten Lagen bis 10 Mio. gesucht. Vertrauliche Abwicklung wird zugesichert. Wir bitten um Verfügungstellung kompletter Unterlagen, mit Mieterliste. Immobilien Kurt KG, 5000 Mülheim 84, Wienerplatz, Telefon 0 93 / 45 22 93, 5108 Aachen, Alexendergraben, Telefon 02 41 / 3 95 90

### Wir suchen:

Im Raum Essen, Düsseldorf, Köln, Bonn, Aachen Wohn- und Geschäftshäuser geg. Barzahlung zu kaufen. Schnelle und diskrete Abwicklung gewährleistet.  
Ulrich O. Dahlke KG, 5140 Erkelenz - 0 24 31 / 8 00 10 - Anton-Helmen-Strasse 59 - 10

### Rendite-Immobilie

mit gesichertem Wertzuwachs - mit vorprogrammierten Mietsteigerungen in einer Top-Lage finden Sie ausschließlich in Berlin...  
Wir zeigen Ihnen, wie Sie ohne Eigenkapital Immobilienbesitz innerhalb von 12 oder 15 Jahren testierend Ihr Eigentum nennen und gleichzeitig - ohne Risiko für die Familie und sich selbst - sich ökonomische Altersvorsorge betreiben können. Interessenten ab einem Einkommen von DM 60 000,- für Ledige bzw. DM 88 000,- für Verheiratete.  
Dieter Schmidt, Wirtschaftsprüfer und Finanzberatungs-GmbH, Hermann-Distel-Straße 16, 20580 Hamburg 30, Telefon 0 40 / 7 21 12 01

EIGENTUMSWONUNGEN

Benzko Immobilien RDM (030) 8899-1 Kurfürstendamm 16, 1000 Berlin 15 Huckepack

Immobilienkönig SYLT-EXPERTE 2280 Westerland, Westmstr. 7-RDM

Garaventa VACHENAUER Bergener/Chiemgauer Eigentumswohnungen

Immobilienkönig 2-Zi-Eigentumswohnung, beste strandnahe Lage

Höhenluftkurort Schömberg/Schwarzwald (700 m) Nur 300 m zum Waldrand

Bad Dürheim 3 1/2-Zimmer-Dachhaus, 90 m², rustikalier Ausbau, in kl. Wohnort, DM 240.000,- inkl. 2 Garagen

Bad Gastein 2-Zi-Eigent.-Kfz.-Wg., 54 m² Südlage, Tiefgarage, kompl. möbl., v. Priv., VB 210.000,- DM, Tel. 0 49 / 51 85 51

Berlin Nähe Ku'damm Miethaus mit 8 Eigentumswohnungen, 1 bzw. 2 Zimmer, vollvermietet, Garagen, 250 m², Kaufpreis nur DM 495.000,-

München Schwabing 3-Zi.-ETW in Freiburg in neuerb. Zweifam.-Haus in sehr ruh. Lage, 93 m², inkl. Südbalkon, Preis VHS.

Hamburg Westend Lux. Penthouse, 8 ZL 3 Bäd., Kamin, SW-Bed., Sauna, Lift etc., KP 1,1 Mio.

Wohnung zu verkaufen in St. Peter-Ording alter Bäderweg 8 mit 2 zum Strand, voll eingerichtet, mit Farb-TV u. Pantry-Küche

Appartements ab 165.000,- DM. SCHLÜTTER-Immoh. Tel. 0 45 61 / 3 20 44 / 45

die Sonnenseite des Olympia-Zentrums. Appartements in schönster Ostseeanlage, 32 m², Duschbad, Einbauküche.

Lehnstein Kurzentrum, Appartement, zu verkaufen, in Lage, dir. am Theaterbad.

Hamburg - Eilbek vollere Eilbäck, 4-Zi.-Wohn.-Kfz.-Wg., 120 m², Eismorbad, Saunab., DM 630.000,- VB.

Maria am Staffelei: Wenn Sie schon den herrlichen Blick vom Meer aus haben, ohne auf den Annehmlichkeiten städtischen Lebens verzichten zu müssen

Freiburg i. Brsg. Am See Exklusiv für Sie! Eine Stadtwohnung, wie sie in Freiburg einmalig ist.

Gelegenheit - Komfort-ETW in Nürnberg-Stein 90 m², 6 1/2 ZL, DK, Kfz-Stellpl., Bad, Gästewc, Holz, in Wohnzirkel/Doppel-GK-WC.

Kapitalanlage - Steuervorteil Komplett sanierte Eigentumswohnungen in Berlin, beste Lage, Nähe Kurfürstendamm

EINE DER BESTEN WOHLNLAGEN von Freiburg i. Br. am Seepark direkt angrenzend an den Park der Landesgartenschau 1986

WOHNSTÄTTENBAU FREIBURG UND EMMENDINGEN Gemeinnützige Baugenossenschaft eG

Südschwarzwald Ferien-Eigentumswohnungen in beliebigen Kurorten und Südküsten zu verkaufen.

Holzkirchen 30 km südl. v. München Herrl. 4-Zi.-Atelierw., 111 m² Wfl. B. 83, mit kompl. Ausst. (Fußbodenheizung etc.)

Reiterhof in Lemgo mit Reithalle und Gaststätte in landschaftlich schöner und für Reiter idealer Lage

Vertical text on the left edge of the page, including 'GEBAU SÜD' and 'FORSTBERG'.

GEWERBLICHE RAUME



### MÜNCHEN 40

FRANKFURTER RING 193a

#### 16 000 m<sup>2</sup> BÜROFLÄCHEN

In zentraler, verkehrsgünstiger Lage, vollklimatisiert, Großraum- und Einzelbüros, Rechenzentrum und Schulungsräume, Casino mit Küche für 1000 Essen/Tag. EIGENES PARKGEBÄUDE MIT 480 ST.-PL.

Verkauf ☎ (0 89) 57 40 81

#### 1500 m<sup>2</sup> Laden, Büro, Praxis-Fläche

in guter Stadtlage von Celle zu vermieten. plan-bau-celle Abt. Immobilien, Kanzleistr. 11 31 Celle, Tel. 0 51 41 / 10 31.

### Büro- und Hallenflächen Bielefeld-Brackwede

Ein Standort nach Maß - Top-Lage, Brackwede-Südring, direkt a. d. Auffahrt Ostwestfalenland, d. h. Anbindung an A 2 (Hannover-Oberhausen), B 68 / A 33 (Paderborn-Osnabrück) und B 61 (Gütersloh).

Hier erhebt sich ein moderner Geschäfts- und Gewerbekomplex (moderne Büro- und preiswerte Hallenflächen). Architektonisch reizvolle Bauweise. Uneingeschränkte Nutzungsmöglichkeiten durch variable Grundrisse.

Nennen Sie uns jetzt Ihren Raumbedarf, den Sie ab Ende 1985 mieten wollen.

Angebote erbeten unter S 1719 an WELT-Verlag, Postfach 10 08 64, 4300 Essen.

### Ladenlokal Berlin - Kurfürstendamm

Höhe Oliver Platz, Bestlage, 240 m<sup>2</sup>, DM 70,- pro m<sup>2</sup> ab 100 m<sup>2</sup> teilbar.

Albeck Immobilien GmbH, Tel. ☎ 30 / 8 22 74

### Lager- o. Werkhallen in Norddeutschland (Saale) von priv. zu verm. oder zur verk. - auch einzeln

Industriegebiet, am Autobahnzubringer Oldenburg/Wilhelmsheaven

850 m<sup>2</sup> Fabrikationshallenfl., mit Kranbahn, 4 m Höhenhöhe; 1500 m<sup>2</sup> Fabrikationshallenfl. mit 7 m Traufenhöhe; 450 m<sup>2</sup> Büro- und Sozialräume; 1150 m<sup>2</sup> Werkstattgebäude mit Sozialtrakt, 3-5 m Arbeitshöhe; 800 m<sup>2</sup> Lagerhalle, 7-8 m Traufenhöhe, je nach Bedarf ausbaufähig; zuz. 30 000 m<sup>2</sup> Grundstück + 2 Gleisanschlüsse, auch als Auslieferungslager oder dergleichen zu verm., 40 000 m<sup>2</sup> Freigelände kann dazu vermietet oder verkauft werden.

Zuschr. erbeten unter W 2119 an WELT-Verlag, Postfach 10 08 64, 4300 Essen.

### Drehscheibe Nord-Süd Autobahndreieck Biebelried/Würzburg

Bürozentrums, 3 km von der Autobahn, Einheiten von 50 bis 200 m<sup>2</sup>, repräsentativer Bürohauensneubau, Büroplanung nach Bedarf möglich, sofort oder ab Herbst 1985 zu vermieten.

MAIER/MAYER Wohnungsgesellschaft, Am Seemann 1 87 Würzburg 25, Tel. ☎ 31 / 2 76 68

### Verkaufshalle

1050 m<sup>2</sup> (erweiterungsfähig auf 1500 m<sup>2</sup>), für gut eingeführten Textilmarkt neben einem umsatzstarken SB-Coop-Markt in Münster/West, sofort oder später direkt vom Eigentümer zu vermieten. Andere Nutzungsmöglichkeiten - auch mit Unterverletungen (großer Lebensmittel) - sind gegeben. Vom Vormieter kann die Kündigung bis zum 31.03.86 Dauerkunden und die Einrichtung bis zum 31.03.86 Entscheidung kostenlos übernommen werden.

Claus Werner, Vermögensverwaltung Eulenstr. 15, 4409 Münster, Tel. ☎ 51 / 66 30 48

### Forschungs-Institut

(ehem. Fraunhofer), ca. 2000 m<sup>2</sup>, nach dem neuesten Stand der Technik eingerichtet, im Bereich Physik/Chemie/Toxikologie/Aerosolforschung/Umweltschutz/Physiologie und analytische Laboratorien, für Untersuchungen mit Kleintierhaltung, zu sofort oder später in Münster/West direkt vom Eigentümer komplett oder in Unterverletungen zu vermieten, evtl. zu verkaufen.

Claus Werner, Vermögensverwaltung Eulenstr. 15, 4409 Münster, Tel. ☎ 51 / 66 30 48

### LAGERHALLE

ca. 750 m<sup>2</sup>, und 200 m<sup>2</sup> Büro- u. Nebenräume in Essen, City-Nähe, sofort zu vermieten. Gute Verkehrsanbindung (A 430), Preis VB.

Ank. unter ☎ 21 02 / 6 68 18 bei Unternehmensgruppe Goldkühne 4630 Rattigen 6 (Hösel) Bahnhofstraße 1.

### LAGERHALLE in Offenburg, ca. 600 m<sup>2</sup>, zuzufahrbar, 3 km v. d. BAB, langstr. zu verm. Zuschr. erbet. u. C 1571 an WELT-Verlag, Postf. 10 08 64, 4300 Essen.

### Norderney

Neubaubuden, 45 m<sup>2</sup> (geeignet f. Herrenausstatter), im Stadzentrum zu vermieten.

Ang. u. F 2106 an WELT-Verlag, Postfach 10 08 64, 4300 Essen.

### Osnabrück

Fußgängerzone, abso. in Lage, kompl. Geschäfts-Haus m. Ladenlokal zu vermieten.

Immobil. Bode, Schwefelstr. 2 4800 Osnabrück, Tel. ☎ 41 / 3 28 88

### Reparatur, Räume in Gründerzeitvilla, 190 m<sup>2</sup>, außerordentlich hoch, Ausstattung, für Friseur, als Galerie od. Antiquitäten B. Mühlentbeck, langstr. Antiquitäten B. Mühlentbeck, Tel. ☎ 2 31 38 44 od. 31 05 73

### Sofort zu vermieten: Bürogebäude

ca. 1300 m<sup>2</sup> Lagerraum ca. 2000 m<sup>2</sup>, Teilanmietung möglich, citynah in Essen. Gute Verkehrsanbindung (A 430), Preis VB.

Ank. unter ☎ 21 02 / 6 68 18 bei Unternehmensgruppe Goldkühne 4630 Rattigen 6 (Hösel) Bahnhofstraße 1

### Ladenlokal

ca. 950 m<sup>2</sup> Verkaufs- u. Ausstellungsf., in sehr guter Geschäftslage von BN-Bad Godesberg, auch teilbar, an solv. Firma bzw. Firmen langstr. zu vermieten.

Tel. ☎ 28 / 32 49 16

### Ladenlokal

in bekannter Kurstadt, Fußgängerzone, la Lage, zum 1. 8. 85 zu vermieten.

Tel. ☎ 61 / 3 35 77



### ALLEE-CENTER Remscheid

In der Fußgängerzone der Stadt Remscheid entstehen über 60 Einzelhandelsgeschäfte, das SB-Warenhaus Allkauf, das Textileinkaufszentrum Wehmer, Restaurants, Cafés, Dienstleistungsbetriebe sowie Arztpraxen und Büros. Dem Verbraucher wird auf mehr als 20 000 m<sup>2</sup> voll überdacht eine angenehme Einkaufsumgebung geboten.

Über 65 % der Flächen sind bereits vermietet.

Durch die hervorragende Anbindung an das überregionale Straßennetz und den öffentlichen Nahverkehr sowie 1200 Parkplätze sind optimale Einkaufsmöglichkeiten für das gesamte Einzugsgebiet mit über 250 000 Einwohnern gegeben.

Somit bieten sich für den qualifizierten Fachhandel sowie für Büros und Praxen sehr gute Voraussetzungen.

Aufgrund ihrer Erfahrung im Management von 16 großen und erfolgreichen Einkaufszentren gilt die ECE als anerkannter Spezialist für die Entwicklung und für den Betrieb von Einkaufszentren.

Die Eröffnung wird im Frühjahr 1986 sein.

- Vermietung ohne Courtage -

### ECE Projektmanagement G.m.b.H.

zu Hd. Herrn Hartmann Alleestraße 57 - 5630 Remscheid - ☎ 21 91 / 29 20 81

### Osnabrück: Das Mietangebot mit Platzvorteil!

Verkaufsfächen von 500 m<sup>2</sup>-5000 m<sup>2</sup>, in einem etablierten Einkaufsmarkt, Ebenartig und 1. Etage, Großes Parkplatzangebot. Günstiger Mietzins, Vorverkauf Adresse, hohe Besucherfrequenz. Daher beste Voraussetzungen für Spezialisten und Filialisten aus allen Branchen. Bitte kontaktieren Sie zunächst unter C 2147 an WELT-Verlag, Postf. 10 08 64, 4300 Essen.

### Direktverkauf Stadtmitte

Ladenlokal, 100 m<sup>2</sup> bis 400 m<sup>2</sup> ausbaufähig, NA, Woolworth, Preis VB

Direktverkauf Stadtmitte  
Ladenlokal, im neuen Einkaufszentrum, 1b-Lage, 65 m<sup>2</sup>, 2500,-

Wesell-Stadtmitte  
Lagerfläche, 250 m<sup>2</sup>, zu vermieten, Mieta VB

Wesell-Stadtmitte  
Ladenlokal, 1a-Lage, 400 m<sup>2</sup>, Preis VB

Wesell-Stadtmitte  
Ladenlokal, 80 m<sup>2</sup>, evtl. ausbaufähig, 3000,-

Wesell-Stadtmitte  
Büro- oder Praxenräume, Fußgängerzone, 120 m<sup>2</sup>, Mieta VB

Wesell-Stadtmitte  
Praxis-Bürofläche, Parkstr. 95 m<sup>2</sup>, 1000,-

Wesell-Stadtmitte  
Lagerfläche, 250 m<sup>2</sup>, zu vermieten, Mieta VB

Wesell  
Gewerbebetriebe, 5000 m<sup>2</sup> Grundstück, 200 m<sup>2</sup> Büroräume, 800 m<sup>2</sup> Halle, zu vermieten.

**GÜNTHER LANGHOFF** Immobilien  
Hanzengasse 4, 4230 Wesel, Tel. ☎ 21 / 2 35 48

### Laden Heraltstr. Aschaffenburg

Spitzenlage i. oberen Bereich, ca. 50 m<sup>2</sup> EG, ggf. 85 m<sup>2</sup> OG, u. U. teilb.

Güder Immob. T. ☎ 66 21 / 2 13 28 8750 Aschaffenburg, Frohst. 29

### Gewerbebetrieb

zentr. Lage im Rhein-Main-Geb. (Autob.-Anschl.), 2 Vertikale, Anlieferungsbahn, Fertigung in Metall; geig. sucht ab 1.10.85 neue Mieter. Grundst.-Gr. ca. 5000 m<sup>2</sup> mit Werkshalle, 1800 m<sup>2</sup> einschl. neu 1. Etage.

Angebote unter K 2109 an WELT-Verlag, Postf. 10 08 64, 4300 Essen.

### Hamburg-Pölessdorf

Nachmieter ges. f. Büroräume, 110 m<sup>2</sup>, o. Mtl. ab sofort.

Tel. ☎ 46 / 4 14 18 28

### Ladengeschäft in Esch

im Herzen Ostholsteins, Einzugsgeb. bis Lübeck/Kiel, 270 m<sup>2</sup>, Nähe Supermarkt, gr. Kundenparkplatz, zentr. Lage, Zuspächten unter P 1542 an WELT-Verlag, Postfach 10 08 64, 4300 Essen.

### EROS-HAUS

und Möbelsalon für Privatkauf zu vermieten.

Tel. ☎ 24 06 / 17 45 (ggf. Tomband)

### Geschäfts-räume in gepflegtem Neubau

Laden- und Büroflächen im Erdgeschoss 378 m<sup>2</sup>, Untergesch. - Lagerfläche 193 m<sup>2</sup>, eigene Parkplätze, gute Verkehrsanbindung. Auch für Bürozw. mit/ohne Kundenverkehr (Bank, Firmenvertretung) geeignet.

WOHNBAU GmbH Münster Hammerstraße 65/67 Tel. ☎ 250 7798-82

### 300 m<sup>2</sup> Ladenfläche

in vorteilhafter Lage, 25 km nördlich von Bremen, Kreisstadt, ca. 30 000 EW zu vermieten!

Angebote unter H 2174 an WELT-Verlag, Postf. 10 08 64, 4300 Essen.

### Zur Verpachtung von Gewerbegebäude in Salzen bis zu ca. 7000 m<sup>2</sup>, insgesamt oder in Teilmöb. abzugeben.

Objekt-Vermittlung Eilinger Gartenstr. 1, 7851 Mittelbiberach Tel. ☎ 73 51 / 7 47 19

### Exklusives Ladenlokal City Wuppertal

ca. 180 m<sup>2</sup> zzgl. Kellerküche und Toiletten, für fast alle Branchen geeignet, ab 1. 7. 85 zu vermieten. Zuschr. unter T 1894 an WELT-Verlag, Postf. 10 08 64, 4300 Essen.

## Repräsentative Büroflächen in Hannover-Süd

- MODERNE BÜROETAGEN AB 190QM IM ERDGESCHOSS MIT LADERAMPEN
- TECHNISCH UND OPTISCH ERSTKLASSIGE BAUAUSFÜHRUNG
- FERTIGSTELLUNG IN CA. 2 MONATEN AUFTEILUNG UND AUSSTATTUNG NACH WUNSCH
- 120 AUTOSTELLPLÄTZE AUF EIGENEM GRUNDSTÜCK
- BESTE VERKEHRSANBINDUNG ZUR CITY CA. 10 MINUTEN ÜBER HILDESHHEIMER STRASSE SOWIE KURZE ZUFAHRT ZUR MESSE, ZU MESSESCHNELLWEG UND AUTOBAHNEN
- RUNDUM GEWACHSENE INFRASTRUKTUR MIT GESCHÄFTEN, BANKEN UND RESTAURANTS (WOHN- UND GEWERBEGEBIET)
- ÜBER 2/3 AN ALLERERSTE ADRESSEN BEREITS VERMIETET
- NÄHERE INFORMATIONEN

**TEL. 07 221 / 7 10 61**

### TIMON

Vertriebsgesellschaft mbH  
Beutenerstraße 34 - D-7570 Baden-Baden  
Telefon 07221/71061

### LADENLOKAL

650 m<sup>2</sup> groß, auch teilbar

in der City von Recklinghausen, sehr gute Geschäftslage (Fußgängerzone) ab 1. Juli 1985 langfristig zu vermieten.

Anfragen an:

**Arenberg - Recklinghausen GmbH**  
Lohrhof 4, 4350 Recklinghausen, Tel. ☎ 23 61 / 2 24 62

### GESUCHE

**GESCHÄFTSFLÄCHEN**  
von 30-500 m<sup>2</sup> für Spielplätze von namhaften Filialunternehmen zur langfr. Anmietung gesucht, such. Ausbaufähigkeiten.

Zuschr. unt. X 1968 an WELT-Verlag, Postfach 10 08 64, 4300 Essen.

**Wir suchen bundesweit für Filialunternehmen zu mieten oder zu kaufen Ladenlokale und Geschäftshäuser in Fußgängerzonen**

**ROSSIG + PARTNER**  
MANAGEMENT AG - ESSEN  
4300 Essen I, Parkweg 10-146  
Tel. ☎ 0201/472082  
Müller-Abtl.

### Die Immobilien-Anzeigen in der WELT und WELT am SONNTAG sollten Sie sich regelmäßig ansehen.

Sie erscheinen jeden Samstag in der WELT und sonntags in der WELT am SONNTAG mit vielen Angeboten guter Objekte. Hier finden Sie, was Sie suchen - privat, geschäftlich, als Anlageobjekt.

W 3987

INDUSTRIE UND GEWERBE

### Fachgeschäft für Schmuck und Uhren

1a Berliner City-Lage  
Umsatz 800 000,- DM bei bester Rendite.

Geeignet für Existenzgründer mit Kapitalnachweis, 150 000,- DM zur sofortigen Übernahme.

Zuschriften erbeten unter D 2128 an WELT-Verlag, Postfach 10 08 64, 4300 Essen.

### 8 % Netto-Rendite

Zwei Büroetagen in einem vollständig u. aufwendig renoviertem, kleinem Wohn- u. Geschäftshaus (denkmalschützt) in der Innenstadt von Hannover. Ertragslage, verkehrsgünstige Lage an Rande der Fußgängerzone

2. 09 - ca. 250 m<sup>2</sup> Nett. Kaufpreis DM 598 000,-. Jährliche Netto-Nehnahme derzeit DM 48 000,- + NK. Staffelmiete vereinbart
2. 1. 09 - ca. 250 m<sup>2</sup> Nett. Kaufpreis DM 598 000,-. Jährliche Netto-Nehnahme derzeit DM 48 000,- + NK. Staffelmiete vereinbart

Günstige Finanzierungsbedingungen bei 10-20 % Eigenkapital. Keine Vermittlungsprovision.

Gebr. Bals GmbH Immo., Tel. ☎ 89 / 2 71 78 70  
Isabellstr. 40, 8000 München 40

### Ihre Niederlassung im Rhein-Main-Industrie- u. Gewerbepark:

Hallen und Büros, in jeder Größe ab 70 bzw. 15 qm, individuelle Planung, günstig zu verkaufen oder zu vermieten.

NOWAK-Planetechnik  
Erzberger-Str. 7 - 6074 Rödelheim - Tel. ☎ 6074 / 9 56 13 / 9 72 18

### SB-Markt Kl. Einkaufszentrum

bis zum 10.5.85ten der Jahressumme zu kaufen gesucht. Angeb. unter B 2168 an WELT-Verlag, Postf. 10 08 64, 4300 Essen

### Gewerbegrundstück Köln (rechtsstr.)

10 000 m<sup>2</sup>, beste Verkehrsanbindung, städt. Anschl., vollklim., inkl. d. d. 1300 m<sup>2</sup> im hoch 3. Etage, 250 m<sup>2</sup> geig. f. Spedition, Auslieferungslager etc.

Zuschriften erb. unt. P 1915 an WELT-Verlag, Postfach 10 08 64, 4300 Essen.

### SB-Märkte in Süddeutschland

langfristige Mietverträge, gute Rendite, Holzstark bei Hellbronn, Seniorenwohnheim.

Weitere Anlageobjekte auf Anfrage.

Gesamt Immobilien GmbH  
7000 Stuttgart 1, Olanstraße 182  
Telefon ☎ 71 / 68 99 99

### HH-Einschütel

2473 m<sup>2</sup> Wohn- und Gewerbegrundst., ca. 1000 m<sup>2</sup> Lagerhalle, Bspenfläche, ca. 115 m<sup>2</sup> Wohnung u. Büro, ca. 1000 m<sup>2</sup> Hallenfl., 1200 m<sup>2</sup> hoch 3. Etage, DM 80 000,- 600 m<sup>2</sup> Baufäche für Spez. Verkehrsm., Baugenehmigung liegt vor. VRS. Angebote unter A 2152 an WELT-Verlag, Postfach 10 08 64, 4300 Essen.

### Kapitalanlage SB-Verbrauchermarkt

Raum Nordwestdeutschland, ca. 1500 m<sup>2</sup> Nett, bei vorliegendem 12-Jahres-Mietvertrag mit Anpassungsklausel, Jahresmiete über 200 000,- DM, langfristig zu veräußern zum Kaufpreis von 2 400 000,- DM zuzügl. 3,42% Courtage.

Zuschr. u. V 1930 an WELT-Verlag, Postfach 10 08 64, 4300 Essen.

Wir suchen für solvente, seriöse ausländische Investoren dringend

### GESCHÄFTSHAUSER - EINKAUFSZENTREN BOROHAUSER GEMISCHTE WOHN- U. GEWERBE OBJEKTE

Es kommen nur erstklassige Objekte in attraktiven Lagen in Frage. Seriöse Interessenten wenden sich bitte an

### BORGESCHULZE IMMOBILIEN GmbH

Hamburg - München  
Herrmann-Moull-Straße 2, 2100 Hamburg 90,  
Tel. 040/77 1979

### Gewerbezentrum/Ladentrakt Hannover

Wir verkaufen SB-Markt, Apotheke und Laden. ME: ca. DM 79 000,-, Kaufpreis DM 938 000,- (11,87fach)

Verkaufsprovisionstrei dir. v. Eigentümer.

Angeb. unt. K 2153 an WELT-Verlag, Postfach 10 08 64, 4300 Essen

### HH-Schnefeld: Lager-/Produktions- und Büro-Neubau als Kapitalanlage - 2. T. Kleinstimmung, 1163 m<sup>2</sup> Gewerbefl., 404 m<sup>2</sup> Bürofl., 1 800 m<sup>2</sup> v. v.

**STÜBEN-Willinger**  
HH 13 PARKALLEE 17 ☎ 0 40 44 95 97

### SB-Märkte

Rhein-Main-Raum, 15-20jähr. Mietvertr., 1. Adresse, 8-9% Rendite.

**Dieter Steitz**  
Finanzierungs-Gesellschaft  
Gründlingsstraße 37  
7200 Reutlingen 1  
Telefon ☎ 71 41 / 21233

### Köln

Gewerbegrundstück in verkehrsgünstiger und interessanter Lage in bevorzugtem Gewerbegebiet, Größe 5000 m<sup>2</sup>, zu verk.

Ang. u. N 2113 an WELT-Verlag, Postfach 10 08 64, 4300 Essen

### Telefon- und Elektronik-Firma Exportorientiert, mit Postlizenz, im Raum Düsseldorf, sucht Nachfolger zu kompl. Übernahme oder prozentualen Beteiligung.

Ang. u. N 21 51 / 2 98 12

### Gewerbegrundstück

4743 m<sup>2</sup> einzeln, 2 Zufahrten, in mod. kl. Baugebiet, ca. 36 m Nutzfl., aufgeteilt in 4 Blöcke u. Nebenküchen, in Barabüttel nahe Autobahnauffahrt EHI-Jenfeld, Mieta 3720,- DM exkl.

**Dr. B. Campe & Co.**  
Börnestrasse 2a  
D 2121 H  
Tel. ☎ 48 / 26 29 66

### Industriegebiet Essen-Borbeck

Halle 4000 m<sup>2</sup>, + Büro 500 m<sup>2</sup>, Gr.-St. 13 000 m<sup>2</sup>, soz. Frei, zu verk. KP DM 3,9 Mio. E. Klaus Immob. Tel. ☎ 61 / 29 26 29

### Renditeobjekte

gewerb. Immobilien u. Zinshäuser in guten Lagen u. zu marktgerechten Preisen im Angebot zu verkaufen.

**SENATOR**  
Verwaltungs- und Besichtigungsbüro  
Gründlingsstraße 91, 2. Hamburg 13  
Tel. ☎ 40 / 44 15 59

### SB-Warenhaus oder Verbrauchermarkt

fertiggestellt oder zu bauen mit langfristigen Mietvertrag und Mieter erbeten Adresse von schnellstschlossenem Käufer gesucht. Preis bis DM 25 Mill., maximal 12fache Jahresmiete.

Angebote an:  
Fa. K. Stegmann, Berliner Allee 49  
4000 Düsseldorf 1, Tel. ☎ 21 / 8 67 83

### Gewerbeobjekt zu kaufen gesucht

Langfristiger Mietvertrag mit Mietern einwandfreier Bonität, Kaufpreis bis zur 11,5fachen Jahresmiete bei guten Standorten.

**IBV - Bernhard Jatzsch KG**  
Godesberger Allee 127  
5384 Bonn 2  
Tel. ☎ 28 / 37 77 99 und 37 77 28

### Übernahme stichtliche Gewerbeobjekte

mit ausreichender Rendite bei Zurverfügungstellung güst. Finanzierung.

Tel. ☎ 24 / 59 16 28, auch Se. u. So.

### Göppingen und Umgebung - der ideale Standort für Gewerbe und Handel

- Gewerbegrundstücke
- Lagerhallen
- Verkaufsflächen
- Produktionshallen

Ihr Partner

Kreisparkasse-Immobilien  
Hilfstraße 6  
7320 Göppingen  
Herr Königster  
Telefon ☎ 71 81 / 6 08 - 4 37

### Wir suchen bundesweit gewerbliche Grundstücke

für SB-Verbrauchermarkt  
Güder-Immobilien VDM  
Tel. ☎ 0 20 21 / 2 13 28, Telex 4 188 955-8750 Aschaffenburg, Frohst. 29

### Einkaufszentrum, funktonierend bzw. projektiert, gesucht.

**ROLAND Vermögensverwaltung**  
Kalenberg-Graben 17, 33 Hildesheim  
Tel. ☎ 51 21 / 9 70 12

### Baustoffmarkt

von Unternehmen aus der Baubranche im Raum Ruhrgebiet zur Übernahme gesucht.

Zuschr. erb. u. N 1914 an WELT-Verlag, Postfach 10 08 64, 4300 Essen.

Bei Antworten auf Chiffrenzahlen immer die Chiffre-Nummer auf dem Umschlag vermerken!

### Lehneider See

Wasser- u. angeschlossen, gesamte Fläche eines Baggersees neben Uferlinie mit einem Baugrundstück ca. 250 000 m<sup>2</sup> groß evtl. pachtbar ca. 11 km v. Zentrum Duisburg zu verkaufen.

VB 8,50 DM/m<sup>2</sup>  
Zuschriften unter T 200 an WELT-Verlag, Postf. 10 08 64, 4300 Essen.

### FREIWILLIGE VERSTEIGERUNG

Im Auftrag der Grundbesitzer versteigern wir in unseren Geschäftsräumen Mattentwiete 5, 2000 Hamburg 11, **Mittwoch, 5. Juni 1985, um 11.30 Uhr**, einen

### Lager-/Büro-/Wohnhauskomplex

4065 m<sup>2</sup> Grundstück - davon 2000 m<sup>2</sup> bebaut - 6195 m<sup>2</sup> Gebäudfl., 1040 m<sup>2</sup> WL (19 WE) in 2 HH 28, Brandstörer Deich 38-62, direkt am Billehafen, Sichtverbindung zum DB-Nah- und Fernverkehr sowie zum BAB-Anschluß Veddel mit 120 000 vorbeifahrenden Kfz. täglich.

### Hamburg-Elbbrücken

Objektbesichtigung am 31. Mai 1985, 10 - 12 Uhr oder nach tel. Vereinbarung

### Ausrufpreis DM 1 950 000,-

Bei Zuschlag sind von Zuschlagspreis 10% als Sicherheit in bar oder mit bankbestätigtem Scheck zu leisten.

Versteigerer: **Horst F. G. Angemann**

### ANGERMANN AUKTION KG

Mitterstraße 5 - 2000 Hamburg 11 - Tel. ☎ 40 10 28 17 0  
Telex 2 133 261 und 2 15 272 - Telex 840 35 45 73









IMMOBILIEN IM ÜBRIGEN AUSLAND

COSTA SMERALDA

COSTA SMERALDA - Name einer atemberaubend unvergleichlichen schönen Küstenlandschaft... Costa Smeralda - 55 km lange Traumstrände mit smaragdgrünem, kristallklarem Wasser...

COSTA SMERALDA IMMOBILIEN-GESSELLSCHAFT (Deutschland) Kalkstraße 15 - D-4030 Ratingen 4 - Telefon 02102/35051

Austria - 1/2-Zi.-Ferienappartement

absolut ruhige Südlage, groß. Balkon, m. unverbaut. Sicht, wertvolle Einrichtung im alpenländ. Stil, Nähe Dachseisenbahn u. Haltestätter See...

H. Balling, Anlageberater + Imm., Postfach 25 61 47 85 Nürnberg 25, Tel. 09 11 / 54 93 97 oder 59 20 14 (Wochenende)

Frankreich - 7 km von Monte Carlo

Luxuriöse Villa v. Priv. zu verk. 600 m², 4 Schlafzimmer, 4 Bäder, Wohnfl. 100 m², Mezzanine u. sep. Hausmeisterwbg., Bestz. Grund 15 000 m², 380 Obstbäume...

Zuschr.: Centrale d'Annonces, Nr. 30469, 121, rue Beaumur, 75002 Paris, F

Côte d'Azur

Exklusiv-Angebote für solvente Kunden 4296 Bochart, Tel. 0 28 74 / 6 79

Norditalien Ortsumgebung, Lage, einsteigerender Wochenendhaus, Neubau, 3 Zi., Kk., Du., Bad, fast voll möbl. v. Seeblick, Südlage...

Venedig Lido (Italien) Verkaufen freies Apartment am Meer, 3 Zimmer, Salon, Küche, 2 Bäder, m. Toiletten, Veranda, 3 Balkone, Keller, Garage...

Frankreich, Genter See im Süd-u. W. Seegebiet oberh. v. Evian, 3-Zi.-Wg. m. Galerie, unverbaut, herrl. Blick auf Genter See, v. Priv. zu verk.

Golf St. Tropez Villa, direkt am Meer, Wohnfl. 150 m², Grundst. 1000 m², mit eigenem Schwimmbad + Strand + Ankerplatz

MAS Prensano, 240 m² Wohnfl. Geb. Lüftung, zw. Aix u. Avignon, 4 Zi. (3 mögl.), Kk., 3 BZ, 1 Du., 2 WC, 3200 m², geb. Pool, Tennis mögl., sonnenlicht. Nebengeb. m. 2 Zimm., 1,5 Mio. FF

Liegeplatz Côte d'Azur im Fort Vanban, Antibes, 12x4 m, schöne Lage, zw. Privatvorstellung DM 68 000,-

Bungalow, 88 m², angeh. Dachgesch., voll möbl., Grundst. ca. 400 m², 185 000 DM, Immo-Services, Ankerplatz, Tel. 09 43 / 41 33 / 22 26

50-Zimmer-Schloß Südstaatenmark, 20 Min. vom Flughafen Graz, malerischer Arkadenhof, VB 1,5 Mill. DM, Dr. A. Loekner, Grillparzerstr. 8, A-8810 Graz

719 Acres gutes Farmland in Texas/USA für 700 US-\$ je acre zu verkaufen, Günstige Lage, z. T. bewaldet, Ökonomiepark mit laufend steigendem Markt...

Montreal/Canada Sicherheit und Rendite Luxusapartmentwohnung 5 Jahre netto 8 v. H. Mietgarantie, bis zu 90 v. H. Finanzierbar, bis zu 6,5 v. H. El. Zinsen...

36% Renditeerwartung auf immobilien. Wertpapier. Wie Sie von Zinsrenten profitieren und trotzdem, Wertpapierrenten umgeben, sich einen neuen "Zinsrenten" Geschäftsfeld erschließen können...

Über 100% Gewinn gibt es nicht ohne Risiko! Wenn Sie bereit sind, ein überschaubares Risiko einzugehen, dann fordern Sie noch heute unsere Unterlagen an...

Ausgeklügelte Forderungen bringen Bargeld. Ausländische Bank kann gegen Zahlung des minimalsten bei einzelnen Forderungen sein, die Einzelzahlung nicht wesentlich über 500 DM und nicht über 10 000 DM.

Zahlungsfähig? Wir helfen Ihnen! ALKOF + Partner KG, Telefon 0 25 71 / 13 51

Unternehmenskredite langfristige Darlehen, Aktien ihrer Forderungen, Beteiligungen, auch bei z. Zi. problematischen finanziellen Situationen, ggf. bei Zwangsversteigerungen...

Liquiditätsprobleme? Wir beraten u. vermitteln Ausleihkredite für Betriebsmittel/Hypotheken (Bankdarlehen bis zum nächsten Jahresende einmündigen, auch bei negativer Schufa kann gegeben werden)...

Arbeitslos. Da mache Frank M. sich selbständig. Gewinnsteuern, Einkommensteuer, Umsatzsteuer, Grundsteuer, Erbschaftsteuer, Todessteuer...

Suche seriöse Beteiligung an einem schon eingeführten Unternehmen. Software, EDV, Highcharts, 200 000,- bis 500 000,- DM Kapital vorhanden.

Top-Angebot! 500 000,- DM - 6,00% Zinsen - 1,00% Tilgung - 0,50% Verw.-Kosten. Dieses Darlehen können Sie beim Kauf eines 4-Zimmer-Wohnhauses übernehmen...

Garantierte Festzinsrate von 12% bis 20% p.a. bietet Schweizer Finanzanlagen AG in gesch. Form die Anlage ab DM 50 000,- auch mit Aval-Inform. u. Vermittlung.

Warenformgeschädigt? Wir helfen schnell u. kostengünstig, Ang. u. G. 2107 an WELT-Verlag, Postfach 10 08 64, 4300 Essen.

Welcher Geldgeber beteiligt sich an physikalischem Forschungsprojekt mit großen Gewinnaussichten? Benötigte Initialsumme DM 80 000,- 50%iger Eigenanteil bei Vermarktung.

Wir beraten und helfen bei Existenzgründungen - Finanzierungen - Bauvorhaben / Umschuldungen - Barverleihen

10% Rendite mit Bürgschaft einer westdeutschen Großbank Einlage ab DM 13 000,- Info bei Kohl + Partner Agentur

750 DM Monatsrente aus 50 000 DM Schweizer Sachwert-Anlage durch Secondhand-Tourismus, sicher und diskret, steuerertraglich mit Rückkauf-Garantie.

Kanada/Britisch Kolumbien Sie erhalten ein 22 ha Landbesitzgeschäft und mind. 15,45% Rendite, sind prognostiziert bei Investition von ca. 250 000,- mind. 5% Agio. Absicherung Ihrer Kapitalien durch Schuldverschreibungen des kan. Staates.

Apotheker, Dr. rer. nat. sucht Repräsentationsposten in seriöser Gesellschaft. Ausführliche Angebote unter G. 2129 an WELT-Verlag, Postfach 10 08 64, 4300 Essen.

5 Mio. Schweizer-Franken-Inhaber-Schuldbriefe umständelicher für 2 Mio. str. zu verkaufen. Zinssatz 9%. Angeb. unter G. 2115 an WELT-Verlag, Postf. 10 08 64, 43 Essen.

Garantierte Netto-Rendite 1. bis 5. Jahr 12,16% ab 6. Jahr 14,77%, 15 Jährig. Mindesteinlage 25 000,- US \$ + 5% Agio. Office Center Salt Lake City, USA

Jakobeit Immobilien Berlin bietet seriösen Vertriebspartnern zur Abwicklung: Miethäuser, Eigentumswohnungen. Modernisierungsobjekte Erwerbsmodelle Verkauf-Vertrieb-Vermittlung

Hypotheken auf 1. u. Mehrfamilienhäuser, 5,5% Zinsen p. a., 3 J. fest. National Properties, ab Mo. Uhr. Tel. 0 24 91 / 28 89

Über 30% Rendite-Erwartung bei Edelmetallen. Ab 12% Mindestverzinsung, bankmäßige Kapitalabsicherung, Betriebsbesichtigung möglich...

Zu 100% versicherte Kapitalanlage Rendite: 20% pro anno Objekt: Gold- und Silberminen in Kanada Sicherheit: der eingebrachte Gesellschaftsanteil wird zu 100% versichert

AUSSENFINANZIERUNG im Auftrag unserer USA-Mandatenschaft suchen wir kurzfristige Beteiligungen (auch Gesamtübernahme) an deutschen mittelständischen Unternehmen...

GMBH. DM 400 000,- Stammkapital geeignet für Anlagenerwartungen, EDV und Beteiligungsgesellschaften zu verkaufen, Kaufpreis DM 1,- gegen Übernahme der Aktiva und Passiva...

KREDITWUNDER! Wie man legal, problemlos, bürgenlos, ohne Auskunft oder Sicherheiten sofort einen NICHTRAUKZAHBAREN BARKREDIT von 10 000,- DM oder mehr zu 1% mit Zinsen durch die Post erhält...

Haben Sie zum Termin 10. 6. 1985 erhebliche Steuervorauszahlungen zu leisten? Durch eine wirtschaftlich sinnvolle Beteiligung können Sie dies vermeiden.

Die Super-Kapitalanlage Repräsentatives Stadthotel mit Luxusausstattung in der berühmten Leopoldstraße im Herzen Münchens-Schwabing...

Energie-Unternehmen bietet 12,75% p. a. - 15% p. a. Festzins-Zertifikate auf DM- bzw. US-\$-Basis, Laufzeit 1-3 Jahre...

Verkaufsprofi/Geschäftspartner gesucht, die mit Erfolg als Vertriebs-, Finanz-, Vertriebs-Berater etc. ihren eigenen Kundenkreis betreuen...

Denken Sie mit Sorge an Ihre ALTERSVERSICHERUNG Lernen Sie die günstige Möglichkeit der privaten Altersabsicherung ohne Risiko kennen...

Auslandscredite Bankkredite, Betriebsmittelkredite und Hypotheken, auch in schwierigen Fällen, verm. Finanzanlagen Hentschel Brandenburgische Str. 35, 1009 Berlin 15, T. 0 30 / 8 91 80 48

Exklusive Geldanlage in Berlin Bekannter Unternehmer bietet interessante Teilhaberschaft an einem gastronomischen Geschäft im Europazentrum Höhe DM 3 000 000,- max. 3 Gesellschafter.

Anlageberater Kapitalanleger Beteiligung bzw. tätige Teilhaberschaft an hochinteressanten, zukunftsträchtigen Markt mit laufend steigendem Umsatz geboten.

Schiffsbeteiligung Wirtschaftlichkeit entscheidend. Beispielsrechnung: 1. Zeichnungsbetrag einschl. 5% Agio DM 105 000,- 2. Steuerersparnis durch Verlustzuweisung 149% DM 59 600,-

Beteiligungsangebot MS „HEIKE“ J. u. W. Lünstedt KG Hierdurch unterbreiten wir Ihnen ein Schiffsbeteiligungsangebot, bei dem die Wirtschaftlichkeit eindeutig im Vordergrund steht.

JOJOBA in Australien Wallstreet Digest: „JOJOBA - Die Spitzenanlage der 80er Jahre!“

JOJOBA in Australien. Ihr Angebot interessiert mich, ich möchte weitere Unterlagen, ich wünsche ein persönliches Gespräch. Mills & Roberts GmbH, Haydnstraße 9, 7149 Freiberg/N.